

Monatsbericht : April 2005

Messkomponente: SO₂ [ug/m³]

Messstation *)	Monatswerte April 2005				1.Mai bis 30.April 2005					
	Monats- mittel	Verf.% HMW	max. TMW	max. HMW	Jahres- mittel	Verf.% HMW	98% - Wert	max. TMW	max. 1h-MW	max. HMW
Ludwigshafen-Oppau	5	99,6	20	135	5	99,2	17	28	108	135
Ludwigshafen-Mitte	7	100,0	14	91	6	99,8	23	24	82	91
Ludwigshafen-Mundenhei	6	99,7	13	55	6	99,2	20	22	100	154
Mainz-Mombach	4	99,6	8	18	4	99,7	12	15	28	38
Mainz-Goetheplatz	4	100,0	8	20	4	99,4	14	15	29	29
Mainz-Zitadelle	4	100,0	8	21	4	99,6	12	12	26	28
Speyer-St.Guido Stifts	4	100,0	10	31	4	99,1	16	19	34	46
Kaiserslautern-Rathaus	3	99,4	7	32	3	99,6	13	13	39	42
Trier-Ostallee	4	99,8	7	27	4	99,8	15	23	48	52
Worms-Hagenstraße	7	99,5	15	66	7	99,4	23	26	64	76
Neuwied-Hafenstraße	2	99,7	4	12	3	99,2	9	10	34	36
Koblenz-Fr. Ebert Ring	4	99,9	7	18	4	99,7	12	14	35	45
Bad Kreuznach-Bosenhei	4	100,0	7	23	4	99,7	15	18	38	39
Wörth-Marktplatz	6	99,9	11	37	5	99,6	24	29	130	143
Westpfalz-Dunzweiler	4	99,5	11	45	5	97,9	23	31	145	201
Hunsrück-Leisel	3	99,8	9	53	2	99,6	12	20	58	76
Westeifel-Wascheid	2	100,0	5	19	2	99,8	9	10	61	67
Westerwald-Herdorf	2	99,7	5	9	2	99,7	7	7	18	18
Westerwald-Neuhäusel	2	100,0	5	11	2	99,8	8	11	26	27
Pfälzerwald-Hortenkopf	3	99,2	6	26	3	99,4	13	14	54	62

Verf.% = Verfügbarkeit in Prozent, HMW = Halbstundenmittelwerte, 1h-MW = Einstundenmittelwert
 TMW = Tagesmittelwerte # = weniger als 66% der möglichen Werte.

Die Berechnung der Perzentile wird auf der Basis von 1h-MW durchgeführt

*) Messdaten werden auch für solche Stationen angegeben, die über das Erfordernis der EU Luftqualitätsrichtlinien hinaus betrieben werden und deshalb die Standortkriterien in Verbindung mit den jeweiligen Grenzwertkategorien nicht immer erfüllen.

Überschreitungen von Grenzwerten nach der 22. BImSchV

Monatsbericht : April 2005

Messkomponente: SO2 [ug/m3]

Messstation *)	Ludwigshafen- Oppau	Ludwigshafen- Mitte	Ludwigshafen- Mundenheim	Mainz- Mombach	Mainz- Goetheplatz	Mainz- Zitadelle	Speyer- St. Guido Stifts	Kaiserslautern- Rathaus	Trier- Ostallee	Worms- Hagenstraße	Neuwied- Hafenstraße	Koblenz- Fr. Ebert Ring	Bad Kreuznach- Bosenhei
24h-MW > 125 (1)													
Zahl der Überschreit. im Kalenderjahr (5)	0	0	0	0	0	0	0	0	0	0	0	0	0
Datum	Beginn												
1h-MW > 350 (2)													
Zahl der Überschreit. im Kalenderjahr (6)	0	0	0	0	0	0	0	0	0	0	0	0	0
Datum	Beginn												
1h-MW > 500 (3)													
Zahl der Überschreit. im Kalenderjahr	0	0	0	0	0	0	0	0	0	0	0	0	0
Datum	Beginn												
JMW 20 (4)													
1. Jan. - akt. Monat	6	8	7	5	5	5	6	5	6	9	3	5	6
1. Okt. 04 - 31. Mär. 05 Wintermittel	6	8	7	5	6	5	5	4	6	9	3	5	6

MW = Mittelwert, 1h = Einstundenmittelwert, 24h = 24-Stundenmittelwert, Auswertung in MEZ

= weniger als 66% der möglichen Werte

(1) Grenzwert für den Schutz der menschl. Gesundheit 125 ug/m3 für 24-Stundenmittelwert.

(2) Grenzwert für den Schutz der menschl. Gesundheit 350 ug/m3 für 1-Stunde.

(3) Alarmschwelle 500 ug/m3 für 1-Stunde, eine Überschreitung tritt ein, wenn mindestens 3 Stunden in Folge Werte von 500 ug/m3 und mehr an der Messstation gemessen werden.

(4) Grenzwert für den Schutz von Ökosystemen 20 ug/m3 im Kalenderjahr und Wintermittel.

(5) darf nicht öfter als 3 mal im Kalenderjahr überschritten werden.

(6) darf nicht öfter als 24 mal im Kalenderjahr überschritten werden.

*) Messdaten werden auch für solche Stationen angegeben, die über das Erfordernis der EU Luftqualitätsrichtlinien hinaus betrieben werden und deshalb die Standortkriterien in Verbindung mit den jeweiligen Grenzwertkategorien nicht immer erfüllen.

Überschreitungen von Grenzwerten nach der 22. BImSchV**Monatsbericht : April 2005****Messkomponente: SO₂ [ug/m³]**

Messstation *)		Wörth- Marktplatz	Westpfalz- Dunzweiler	Hunsrück- Leisel	Westeifel- Wascheid	Westerwald- Herdorf	Westerwald- Neuhäusel	Pfälzerwald- Hortenkopf
24h-MW > 125 (1)								
Zahl der Überschreit. im Kalenderjahr (5)		0	0	0	0	0	0	0
Datum	Beginn							
1h-MW > 350 (2)								
Zahl der Überschreit. im Kalenderjahr (6)		0	0	0	0	0	0	0
Datum	Beginn							
1h-MW > 500 (3)								
Zahl der Überschreit. im Kalenderjahr		0	0	0	0	0	0	0
Datum	Beginn							
JMW 20 (4)								
1. Jan. - akt. Monat		8	6	3	2	2	2	4
1. Okt. 04 - 31. Mär. 05 Wintermittel		7	6	3	2	2	2	3

MW = Mittelwert, 1h = Einstundenmittelwert, 24h = 24-Stundenmittelwert, Auswertung in MEZ
= weniger als 66% der möglichen Werte

- (1) Grenzwert für den Schutz der menschl. Gesundheit 125 ug/m³ für 24-Stundenmittelwert.
- (2) Grenzwert für den Schutz der menschl. Gesundheit 350 ug/m³ für 1-Stunde.
- (3) Alarmschwelle 500 ug/m³ für 1-Stunde, eine Überschreitung tritt ein, wenn mindestens 3 Stunden in Folge Werte von 500 ug/m³ und mehr an der Messstation gemessen werden.
- (4) Grenzwert für den Schutz von Ökosystemen 20 ug/m³ im Kalenderjahr und Wintermittel.
- (5) darf nicht öfter als 3 mal im Kalenderjahr überschritten werden.
- (6) darf nicht öfter als 24 mal im Kalenderjahr überschritten werden.

*) Messdaten werden auch für solche Stationen angegeben, die über das Erfordernis der EU Luftqualitätsrichtlinien hinaus betrieben werden und deshalb die Standortkriterien in Verbindung mit den jeweiligen Grenzwertkategorien nicht immer erfüllen.

Monatsbericht : April 2005**Messkomponente: PM10 [ug/m3]**

Messstation *)	Monatswerte April 2005				1.Mai bis 30.April 2005				
	Monats- mittel	Verf.% HMW	max. TMW	max. HMW	Jahres- mittel	Verf.% HMW	98% - Wert	max. TMW	max. HMW
Ludwigshafen-Oppau	20	99,6	39	83	21	99,0	61	99	155
Ludwigshafen-Mitte	23	99,3	41	84	24	99,7	62	108	226
Ludwigshafen-Mundenhei	25	99,4	54	191	25	98,9	66	108	191
Ludwigshafen-Heinigstr.	32	99,3	51	125	36	99,3	78	122	596
Mainz-Mombach	18	99,0	57	100	18	99,4	53	93	668
Mainz-Goetheplatz	23	99,4	53	95	21	98,7	57	74	581
Mainz-Zitadelle	24	99,0	63	110	24	99,4	61	73	448
Mainz-Parcusstraße	37	98,6	81	149	34	98,9	74	94	348
Speyer-St.Guido Stifts	23	98,8	40	82	26	98,6	71	103	180
Kaiserslautern-Rathaus	20	98,5	52	82	21	97,4	55	71	149
Pirmasens-Schäferstraße	28	99,6	64	94	27	97,3	67	89	244
Trier-Ostallee	28	97,6	59	94	30	93,2	70	86	208
Trier-Kaiserstraße	26	99,3	56	84	28	96,7	63	76	132
Worms-Hagenstraße	26	99,0	50	90	27	99,3	75	113	690
Neuwied-Hafenstraße	25	99,0	78	137	24	99,2	57	81	309
Neuwied-Heddersdorfer	30	99,0	87	130	32	95,9	70	90	391
Koblenz-Fr. Ebert Ring	25	99,2	84	134	24	98,7	55	84	134
Koblenz-Zentralplatz	29	98,5	85	128	30	85,8	64	85	210
Bad Kreuznach-Bosenhei	20	99,3	53	96	21	99,6	53	72	119
Wörth-Marktplatz	19	96,8	35	70	22	99,0	62	80	119
Westpfalz-Dunzweiler	18	97,6	47	88	17	98,0	43	64	207
Hunsrück-Leisel	14	98,1	42	67	13	99,5	35	46	101
Westeifel-Wascheid	13	99,0	34	85	12	99,2	31	35	85
Westerwald-Herdorf	15	98,3	44	91	14	99,0	36	45	105
Westerwald-Neuhäusel	13	99,0	37	75	13	94,7	32	48	164
Pfälzerwald-Hortenkopf	14	98,9	40	60	14	99,5	37	52	87

Die Berechnung der 98%-Werte wird auf der Basis von TMW durchgeführt.

= weniger als 66% der möglichen Werte

*) Messdaten werden auch für solche Stationen angegeben, die über das Erfordernis der EU Luftqualitätsrichtlinien hinaus betrieben werden und deshalb die Standortkriterien in Verbindung mit den jeweiligen Grenzwertkategorien nicht immer erfüllen.

Überschreitungen von Grenzwerten nach der 22. BImSchV

Monatsbericht: April 2005

Messkomponente: PM10 [ug/m3]

Messstation	Ludwigshafen- Oppau	Ludwigshafen- Mitte	Ludwigshafen- Mundenhei	Ludwigshafen- Heinigstr	Mainz- Mombach	Mainz- Goetheplatz	Mainz- Zitadelle	Mainz- Parcusstraße	Speyer- St.Guido Stifts	Kaiserslautern- Rathaus	Pirmasens- Schäferstraße	Trier- Ostallee	Trier- Kaiserstraße
JMW 40 (1)													
1. Jan. - akt. Monat Kalenderjahr	23	26	28	36	20	23	25	37	29	23	32	34	30
Datum	24h-MW > 50 (2)												
Zahl der Überschreit. im Kalenderjahr (3)	10	11	12	23	5	8	12	25	14	6	13	19	14
01.01.2005				56	93	69	57	57					
14.01.2005				52									
16.01.2005				57				53				58	
17.01.2005	62	60	64	67		54	53	68	68			64	54
28.01.2005												54	52
29.01.2005								51	52				
30.01.2005				53									
31.01.2005				60						58	68	65	56
06.02.2005		51	52	58					54			57	53
07.02.2005	61	64	67	73			53	60	71	58	68	60	56
08.02.2005	73	79	84	90	53	58	67	79	90	71	89	79	70
09.02.2005	99	108	108	122	55	65	72	90	103	60	79	86	76
10.02.2005				53		54	58	74				52	
24.02.2005	58	59	61	72			53	65	68		54	60	58
25.02.2005	63	74	71	87	55	56	64	88	87	61	67	72	72
26.02.2005	52	57	55	74				57	75		67	70	61
01.03.2005											61		
02.03.2005				52				58			57	55	
03.03.2005	55	62	62	74			51	67	76		62	61	54
04.03.2005	55	60	66	84				66	70		66	62	57
05.03.2005	54	53	60	64		53	62	74	66			57	51
06.03.2005									52			51	
07.03.2005				53							52		
15.03.2005				53				52					
16.03.2005				52				67					
23.03.2005								55					
24.03.2005								54				52	
31.03.2005				56				55	53				
01.04.2005			54										
04.04.2005								55					
13.04.2005								53					
14.04.2005								63					
17.04.2005							56	65		52	64	59	56
18.04.2005				51	57	53	63	81					

MW = Mittelwert, Auswertung in MEZ
 (1) Grenzwert für den Schutz der menschl. Gesundheit 40 ug/m3 im Kalenderjahr.
 (2) Grenzwert für den Schutz der menschl. Gesundheit 50 ug/m3 Tagesmittelwert.
 (3) darf nicht öfter als 35 mal im Kalenderjahr überschritten.

Überschreitungen von Grenzwerten nach der 22. BImSchV

Monatsbericht: April 2005

Messkomponente: PM10 [ug/m3]

Messstation	Worms- Hagenstraße	Neuwied- Hafenstraße	Neuwied- Heddersdorfer	Koblenz- Fr. Ebert Ring	Koblenz- Zentralplatz	Bad Kreuznach- Bosenhei	Wörth- Marktplatz	Westpfalz- Dunzweiler	Hunsrück- Leisel	Westeifel- Wascheid	Westerwald- Herdorf	Westerwald- Neuhäusel	Pfälzerwald- Hortenkopf
JMW 40 (1)													
1. Jan. - akt. Monat	30	26	34	26	32	22	23	19	14	13	16	14	15
24h-MW > 50 (2)													
Datum													
Zahl der Überschreit. im Kalenderjahr (3)	16	8	21	9	13	6	8	2	0	0	0	0	2
01.01.2005	65		70										
16.01.2005	53												
17.01.2005	76		52			52	64						
28.01.2005			61										
30.01.2005			55										
31.01.2005	55		63										
04.02.2005			51										
06.02.2005	52		51										
07.02.2005	65	53	64	51	57		63	53					51
08.02.2005	81	66	81	60	70	61	80	64					52
09.02.2005	113	81	90	66	74	53	73						
10.02.2005	54												
18.02.2005					51								
24.02.2005	69	51	55		53								
25.02.2005	77	78	72	66	74	60	66						
26.02.2005	65	53	61	55	63		58						
02.03.2005	53												
03.03.2005	65				55	52	61						
04.03.2005	58		59	52	62		57						
05.03.2005	62	52	63	56	62								
16.03.2005			54										
19.03.2005			56										
24.03.2005			54										
31.03.2005			55										
16.04.2005			55	51	53								
17.04.2005		78	87	84	85	53							
18.04.2005			56		54								
MW = Mittelwert (1) Grenzwert für den Schutz der menschl. Gesundheit 40 ug/m3 im Kalenderjahr. (2) Grenzwert für den Schutz der menschl. Gesundheit 50 ug/m3 Tagesmittelwert. (3) darf nicht öfter als 35 mal im Kalenderjahr überschritten.													

Monatsbericht : April 2005

Messkomponente: PM2,5 [ug/m3]

Messstation	Monatswerte April 2005				1.Mai bis 30.April 2005				
	Monats- mittel	Verf.% HMW	max. TMW	max. 1h-MW	Jahres- mittel	Verf.% HMW	98%- Wert	max. TMW	max. 1h-MW
Mainz-Zitadelle	15	89,2	43	84	#	35,9	#	#	#
Neuwied-Heddersdorfer	16	97,9	66	93	#	59,5	#	#	#
Pfälzerwald-Hortenkopf	11	98,9	31	52	10	99,4	31	48	69

Die Berechnung der 98%-Werte wird auf der Basis von TMW durchgeführt.

Verf.% = Verfügbarkeit in Prozent, HMW = Stundenmittelwerte, 1h-MW = Einstundenmittelwert,
 TMW = Tagesmittelwerte # = weniger als 66% der möglichen Werte

Monatsbericht : April 2005

Messkomponente: NO2 [ug/m3]

Messstation *)	Monatswerte April 2005					1.Mai bis 30.April 2005					
	Monats- mittel	Verf.% HMW	max. TMW	max. 1h-MW	max. HMW	Jahres- mittel	Verf.% HMW	98%- Wert	max. TMW	max. 1h-MW	max. HMW
Ludwigshafen-Oppau	34	97,2	60	110	114	30	95,4	76	83	198	210
Ludwigshafen-Mitte	45	97,8	74	119	127	38	96,6	85	84	138	139
Ludwigshafen-Mundenhei	47	97,4	74	125	131	38	97,0	88	93	137	138
Ludwigshafen-Heinigstr.	55	97,8	90	157	159	48	97,3	97	99	161	185
Frankenthal-Europaring	41	97,0	67	111	114	40	97,6	83	81	136	145
Mainz-Mombach	36	97,4	57	112	113	30	97,4	75	78	120	124
Mainz-Goetheplatz	45	97,8	76	126	127	38	97,2	87	82	126	127
Mainz-Zitadelle	49	97,8	78	120	124	44	97,4	97	95	158	163
Mainz-Parcusstraße	62	97,8	94	137	146	51	92,5	102	104	172	195
Mainz-Rheinallee	53	76,5	89	147	155	43	92,7	101	97	183	201
Mainz-Große Langgasse	51	97,8	77	121	125	47	94,0	93	87	151	158
Speyer-St.Guido Stifts	38	97,2	58	120	128	35	96,7	84	97	130	137
Neustadt-Strohmarkt	28	97,7	43	80	89	28	96,8	62	70	94	99
Kaiserslautern-Rathaus	29	97,4	46	83	92	27	96,5	63	73	107	112
Kaiserslautern-Marienpl.	35	97,6	51	93	95	31	97,7	70	84	120	121
Pirmasens-Schäferstraße	26	93,5	40	92	109	25	95,6	60	63	102	113
Trier-Ostallee	43	97,6	56	109	120	41	96,6	79	82	129	139
Trier-Kaiserstraße	41	97,6	54	98	102	39	95,8	74	73	128	129
Worms-Hagenstraße	43	96,9	67	125	129	38	96,9	82	88	140	143
Neuwied-Hafenstraße	35	97,3	52	100	105	31	96,9	70	67	108	110
Neuwied-Heddersdorfer	41	97,5	56	103	105	40	95,9	79	72	121	126
Koblenz-Fr. Ebert Ring	47	97,6	63	113	119	43	94,7	82	77	150	154
Koblenz-Zentralplatz	51	97,7	72	101	112	47	97,6	86	81	150	158
Bad Kreuznach-Bosenhei	33	97,8	48	97	112	31	97,6	67	74	109	117
Wörth-Marktplatz	30	97,6	54	106	123	26	97,3	74	88	138	147
Westpfalz-Dunzweiler	13	97,2	29	49	50	14	95,7	43	46	76	87
Hunsrück-Leisel	10	97,4	18	69	69	10	96,1	38	41	69	69
Westeifel-Wascheid	11	97,8	21	36	37	10	97,5	34	42	89	89
Westerwald-Herdorf	12	97,2	23	37	38	13	97,5	41	46	68	70
Westerwald-Neuhäusel	10	97,6	23	45	46	12	93,9	37	43	65	66
Pfälzerwald-Hortenkopf	8	96,9	14	34	34	10	95,6	35	38	61	64

Verf.% = Verfügbarkeit in Prozent, HMW = Halbstundenmittelwerte, 1h-MW = Einstundenmittelwert,
 TMW = Tagesmittelwert # = weniger als 66% der möglichen Werte

Die Berechnung der 98%-Werte wird auf der Basis von 1h-MW durchgeführt.

*) Messdaten werden auch für solche Stationen angegeben, die über das Erfordernis der EU Luftqualitätsrichtlinien hinaus betrieben werden und deshalb die Standortkriterien in Verbindung mit den jeweiligen Grenzwertkategorien nicht immer erfüllen.

Überschreitungen von Grenzwerten nach der 22. BImSchV

Monatsbericht: April 2005

Messkomponente: NO₂ [ug/m³]

Messstation *)	Ludwigshafen- Oppau	Ludwigshafen- Mitte	Ludwigshafen- Mundenheim	Ludwigshafen- Heinigstr.	Frankenthal- Europaring	Mainz- Mombach	Mainz- Goetheplatz	Mainz- Zitadelle	Mainz- Parcusstraße	Mainz- Rheinallee	Mainz-Große Langgasse	Speyer- St.Guido Stifts	Neustift- Strohmarkt
JMW 40 (1) 50 (2)													
1. Jan. - akt. Monat Kalenderjahr	35	41	43	52	39	36	42	47	56	47	48	39	30
1h-MW > 200 (3)													
Zahl der Überschreit. im Kalenderjahr (5)	0	0	0	0	0	0	0	0	0	0	0	0	0
Datum	Beginn												
1h-MW > 250 (4)													
Zahl der Überschreit. im Kalenderjahr (5)	0	0	0	0	0	0	0	0	0	0	0	0	0
Datum	Beginn												
1h-MW > 400 (6)													
Zahl der Überschreit. im Kalenderjahr	0	0	0	0	0	0	0	0	0	0	0	0	0
Datum	Beginn												

1h-MW = Einstundenmittelwert, JMW = Jahresmittelwert, Auswertung in MEZ

- (1) Grenzwert für den Schutz der menschl. Gesundheit 40 ug/m³ im Kalenderjahr gültig ab 01.01.2010.
- (2) Grenzwert plus Toleranzmarge 50 ug/m³ im Kalenderjahr gültig für 2005.
- (3) Grenzwert für den Schutz der menschl. Gesundheit 200 ug/m³ für 1-Stunde gültig ab 01.01.2010.
- (4) Grenzwert plus Toleranzmarge 250 ug/m³ für 1-Stunde gültig für 2005.
- (5) darf nicht öfter als 18 mal im Kalenderjahr überschritten werden.
- (6) Alarmschwelle 400 ug/m³ für 1-Stunde, eine Überschreitung tritt ein, wenn mindestens 3 Stunden in Folge Werte von 400 ug/m³ und mehr an der Messstation gemessen werden.

*) Messdaten werden auch für solche Stationen angegeben, die über das Erfordernis der EU Luftqualitätsrichtlinien hinaus betrieben werden und deshalb die Standortkriterien in Verbindung mit den jeweiligen Grenzwertkategorien nicht immer erfüllen.

Überschreitungen von Grenzwerten nach der 22. BImSchV**Monatsbericht: April 2005****Messkomponente: NO₂ [ug/m³]**

Messstation *)	Kaiserslautern-Rathaus	Kaiserslautern-Marienplatz	Pirmasens-Schäferstraße	Trier-Ostallee	Trier-Kaiserstraße	Worms-Hagenstraße	Neuwied-Hafenstraße	Neuwied-Heddersdorfer	Koblenz-Fr. Ebert Ring	Koblenz-Zentralplatz	Bad Kreuznach-Bosenhei	Wörth-Marktplatz	Westpfalz-Dunzweiler
JMW 40 (1) 50 (2)													
1. Jan. - akt. Monat Kalenderjahr	30	35	28	45	40	42	36	43	46	50	35	31	15
1h-MW > 200 (3)													
Zahl der Überschreit. im Kalenderjahr (5)	0	0	0	0	0	0	0	0	0	0	0	0	0
Datum	Beginn												
1h-MW > 250 (4)													
Zahl der Überschreit. im Kalenderjahr (5)	0	0	0	0	0	0	0	0	0	0	0	0	0
Datum	Beginn												
1h-MW > 400 (6)													
Zahl der Überschreit. im Kalenderjahr	0	0	0	0	0	0	0	0	0	0	0	0	0
Datum	Beginn												

1h-MW = Einstundenmittelwert, JMW = Jahresmittelwert, Auswertung in MEZ

(1) Grenzwert für den Schutz der menschl. Gesundheit 40 ug/m³ im Kalenderjahr gültig ab 01.01.2010.

(2) Grenzwert plus Toleranzmarge 50 ug/m³ im Kalenderjahr gültig für 2005.

(3) Grenzwert für den Schutz der menschl. Gesundheit 200 ug/m³ für 1-Stunde gültig ab 01.01.2010.

(4) Grenzwert plus Toleranzmarge 250 ug/m³ für 1-Stunde gültig für 2005.

(5) darf nicht öfter als 18 mal im Kalenderjahr überschritten werden.

(6) Alarmschwelle 400 ug/m³ für 1-Stunde, eine Überschreitung tritt ein, wenn mindestens 3 Stunden in Folge Werte von 400 ug/m³ und mehr an der Messstation gemessen werden.

*) Messdaten werden auch für solche Stationen angegeben, die über das Erfordernis der EU Luftqualitätsrichtlinien hinaus betrieben werden und deshalb die Standortkriterien in Verbindung mit den jeweiligen Grenzwertkategorien nicht immer erfüllen.

Überschreitungen von Grenzwerten nach der 22. BImSchV

Monatsbericht: April 2005

Messkomponente: NO₂ [ug/m³]

Messstation *)	Hunsrück- Leisel	Westeifel- Wascheid	Westerwald- Herdorf	Westerwald- Neuhäusel	Pfälzerwald- Hortenkopf
JMW 40 (1) 50 (2)					
1. Jan. - akt. Monat Kalenderjahr	11	12	15	13	10
1h-MW > 200 (3)					
Zahl der Überschreit. im Kalenderjahr (5)	0	0	0	0	0
Datum	Beginn				
1h-MW > 250 (4)					
Zahl der Überschreit. im Kalenderjahr (5)	0	0	0	0	0
Datum	Beginn				
1h-MW > 400 (6)					
Zahl der Überschreit. im Kalenderjahr	0	0	0	0	0
Datum	Beginn				

1h-MW = Einstundenmittelwert, JMW = Jahresmittelwert, Auswertung in MEZ

(1) Grenzwert für den Schutz der menschl. Gesundheit 40 ug/m³ im Kalenderjahr gültig ab 01.01.2010.

(2) Grenzwert plus Toleranzmarge 50 ug/m³ im Kalenderjahr gültig für 2005.

(3) Grenzwert für den Schutz der menschl. Gesundheit 200 ug/m³ für 1-Stunde gültig ab 01.01.2010.

(4) Grenzwert plus Toleranzmarge 250 ug/m³ für 1-Stunde gültig für 20054.

(5) darf nicht öfter als 18 mal im Kalenderjahr überschritten werden.

(6) Alarmschwelle 400 ug/m³ für 1-Stunde, eine Überschreitung tritt ein, wenn mindestens 3 Stunden in Folge Werte von 400 ug/m³ und mehr an der Messstation gemessen werden.

*) Messdaten werden auch für solche Stationen angegeben, die über das Erfordernis der EU Luftqualitätsrichtlinien hinaus betrieben werden und deshalb die Standortkriterien in Verbindung mit den jeweiligen Grenzwertkategorien nicht immer erfüllen.

Monatsbericht : April 2005**Messkomponente: NO [ug/m3]**

Messstation	Monatswerte April 2005				1.Mai bis 30.April 2005					
	Monats- mittel	Verf.% HMW	max. TMW	max. HMW	Jahres- mittel	Verf.% HMW	98%- Wert	max. TMW	max. 1h-MW	max. HMW
Ludwigshafen-Oppau	13	97,2	41	250	15	95,4	103	125	292	295
Ludwigshafen-Mitte	22	97,8	67	307	22	96,6	136	175	401	415
Ludwigshafen-Mundenhei	24	97,4	68	290	25	97,0	138	168	508	533
Ludwigshafen-Heinigstr.	40	97,8	82	271	44	97,3	176	230	472	506
Frankenthal-Europaring	21	97,0	53	210	28	97,6	142	156	464	549
Mainz-Mombach	13	97,4	34	192	14	97,4	107	139	390	391
Mainz-Goetheplatz	18	97,8	46	291	18	97,2	121	136	391	412
Mainz-Zitadelle	25	97,8	66	321	30	97,4	152	179	415	443
Mainz-Parcusstraße	74	97,8	127	556	72	92,5	261	258	875	1006
Mainz-Rheinallee	35	76,5	87	282	34	92,7	193	164	569	569
Mainz-Große Langgasse	33	97,8	68	305	35	93,7	153	170	733	733
Speyer-St.Guido Stifts	18	97,2	44	172	21	96,7	125	173	435	475
Neustadt-Strohmarkt	15	97,7	24	102	21	96,8	103	99	219	271
Kaiserslautern-Rathaus	11	97,4	32	198	12	96,5	89	108	286	322
Kaiserslautern-Marienpl.	21	97,6	44	277	23	97,7	128	124	353	454
Pirmasens-Schäferstraße	12	93,5	22	207	15	95,6	66	107	281	314
Trier-Ostallee	22	97,6	36	150	31	96,6	131	141	318	327
Trier-Kaiserstraße	31	97,6	52	239	35	95,8	145	146	318	342
Worms-Hagenstraße	17	96,9	54	302	20	96,9	115	124	364	447
Neuwied-Hafenstraße	14	97,3	48	268	17	96,9	129	194	396	425
Neuwied-Heddersdorfer	30	97,5	60	261	37	95,9	184	222	451	493
Koblenz-Fr. Ebert Ring	23	97,6	56	173	26	94,7	122	160	408	408
Koblenz-Zentralplatz	42	97,7	74	277	48	97,6	172	193	379	418
Bad Kreuznach-Bosenhei	19	97,8	34	151	22	97,6	106	138	259	309
Wörth-Marktplatz	8	97,6	23	155	12	97,3	97	106	264	322
Westpfalz-Dunzweiler	1	97,2	3	11	2	95,7	17	38	71	87
Hunsrück-Leisel	1	97,4	2	4	1	96,1	8	19	49	49
Westeifel-Wascheid	1	97,8	3	9	1	97,5	5	15	31	31
Westerwald-Herdorf	1	97,2	2	6	2	97,5	9	23	49	50
Westerwald-Neuhäusel	1	97,6	4	8	2	93,9	8	17	36	42
Pfälzerwald-Hortenkopf	1	96,9	1	4	1	95,7	5	33	53	54

Die Berechnung der 98%-Werte wird auf der Basis von 1h-MW durchgeführt.

Verf.% = Verfügbarkeit in Prozent, HMW = Halbstundenmittelwerte, 1h-MW = Einstundenmittelwert,
 TMW = Tagesmittelwerte # = weniger als 66% der möglichen Werte.

Überschreitungen von Grenzwerten nach der 22. BImSchV

Monatsbericht: April 2005

Messkomponente: NO_x [ug/m³]

Messtation *)	Schutz von Vegetation (1) 30 Jahres-MW 1.Jan. - akt.Monat
Ludwigshafen-Oppau	58
Ludwigshafen-Mitte	75
Ludwigshafen-Mundenhei	81
Ludwigshafen-Heinigstr	121
Frankenthal-Europaring	79
Mainz-Mombach	56
Mainz-Goetheplatz	69
Mainz-Zitadelle	89
Mainz-Parcusstraße	165
Mainz-Rheinallee	93
Mainz-Große Langgasse	98
Speyer-St.Guido Stifts	71
Neustadt-Strohmarkt	58
Kaiserslautern-Rathaus	49
Kaiserslautern-Marienpl.	72
Pirmasens-Schäferstraße	51
Trier-Ostallee	90
Trier-Kaiserstraße	93
Worms-Hagenstraße	71
Neuwied-Hafenstraße	59
Neuwied-Heddersdorfer	94
Koblenz-Fr. Ebert Ring	85
Koblenz-Zentralplatz	121
Bad Kreuznach-Bosenhei	68
Wörth-Marktplatz	46
Westpfalz-Dunzweiler +	18
Hunsrück-Leisel +	13
Westeifel-Wascheid +	14
Westerwald-Herdorf +	17
Westerwald-Neuhäusel +	16
Pfälzerwald-Hortenkopf +	12

MW = Mittelwert
 (1) Grenzwert 30 ug/m³
 + Standorte gemäß Anhang VI der
 Richtlinie 1999/30/EU

*) Messdaten werden auch für solche Stationen angegeben, die über das Erfordernis der EU Luftqualitätsrichtlinien hinaus betrieben werden und deshalb die Standortkriterien in Verbindung mit den jeweiligen Grenzwertkategorien nicht immer erfüllen.

Monatsbericht : April 2005**Messkomponente: CO [mg/m³]**

Messstation	Monatswerte April 2005					1.Mai bis 30.April 2005						
	Monats- mittel	Verf.% HMW	max. TMW	(1) max. 8h-MW	max. HMW	Jahres- mittel	Verf.% HMW	98%- Wert	max. TMW	max. 1h-MW	(1) max. 8h-MW	max. HMW
Ludwigshafen-Oppau	0,40	100,0	0,70	1,09	2,73	0,40	99,2	1,02	1,15	3,22	1,62	4,19
Ludwigshafen-Mitte	0,44	100,0	0,68	1,35	2,12	0,43	99,8	1,20	1,64	3,73	2,46	3,83
Ludwigshafen-Mundenhei	0,43	99,9	0,67	0,99	1,44	0,42	98,7	1,14	1,39	2,85	2,46	3,21
Ludwigshafen-Heinigstr.	0,72	100,0	1,11	1,44	2,62	0,72	94,0	1,91	2,32	4,49	3,37	4,73
Mainz-Mombach	0,38	100,0	0,58	0,96	2,64	0,36	99,8	1,05	1,23	3,23	1,94	4,92
Mainz-Goetheplatz	0,41	100,0	0,62	0,88	2,65	0,40	99,5	1,07	1,10	4,17	1,86	4,18
Mainz-Zitadelle	0,49	99,0	0,88	1,15	2,69	0,49	99,6	1,28	1,43	3,41	2,46	4,57
Mainz-Parcusstraße	0,78	100,0	1,10	1,66	3,73	0,78	99,9	1,99	2,17	5,81	3,97	6,58
Mainz-Rheinallee	0,66	100,0	1,02	1,59	3,18	0,68	100,0	2,16	1,89	6,54	2,67	8,27
Mainz-Große Langgasse	0,59	100,0	0,81	1,37	2,48	0,60	100,0	1,41	1,28	3,57	2,09	4,32
Speyer-St.Guido Stifts	0,50	99,9	0,77	1,21	2,13	0,51	99,3	1,44	1,74	3,94	3,16	4,57
Kaiserslautern-Rathaus	0,38	99,9	0,50	0,73	1,33	0,36	98,9	0,94	1,03	2,25	1,53	2,37
Trier-Ostallee	0,52	99,9	0,67	0,98	1,75	0,56	96,6	1,48	1,57	3,22	2,13	3,55
Worms-Hagenstraße	0,45	99,8	0,75	1,15	2,77	0,46	99,6	1,19	1,24	3,72	2,06	4,01
Neuwied-Hafenstraße	0,34	99,7	0,54	0,66	1,15	0,34	99,2	0,90	1,24	2,32	1,73	2,48
Koblenz-Fr. Ebert Ring	0,45	99,9	0,64	0,79	1,21	0,48	99,9	1,14	1,16	2,31	1,77	2,55
Bad Kreuznach-Bosenhei	0,47	100,0	0,62	0,91	1,63	0,47	97,9	1,24	1,35	2,95	2,19	4,21
Wörth-Marktplatz	0,35	99,8	0,70	0,83	1,04	0,34	99,7	0,83	1,01	2,38	1,17	2,88

Messkomponente: Ruß [ug/m³]

Messstation	Monatswerte April 2005				1.Mai bis 30.April 2005				
	Monats- mittel	Verf.% HMW	max. TMW	max. 3h-MW	Jahres- mittel	Verf.% HMW	98%- Wert	max. TMW	max. 3h-MW
Ludwigshafen-Heinigstr.	3,2	99,6	5,0	8,2	3,1	99,2	6,1	8,6	15,0
Mainz-Parcusstraße	3,9	98,3	5,9	11,6	3,8	98,8	6,4	9,0	15,0
Pirmasens-Schäferstraße	1,8	99,2	2,5	5,8	1,8	97,1	3,9	5,4	8,7
Trier-Ostallee	2,4	97,5	3,3	6,3	2,6	92,9	4,9	6,6	9,9
Trier-Kaiserstraße	2,9	98,8	4,3	11,8	2,8	96,4	5,2	6,7	14,1
Neuwied-Heddersdorfer	1,8	99,2	2,8	4,7	2,0	96,7	4,5	5,7	8,1
Koblenz-Zentralplatz	2,5	97,5	3,7	5,7	2,9	95,8	5,0	6,6	10,2

(1) Grenzwert 10 mg/m³ im 8-Stundenmittel eines Tages

Die Berechnung der 98%-Werte bei CO wurde auf der Basis von 1h-MW durchgeführt

Die Berechnung der 98%-Werte bei Ruß wurde auf der Basis von TMW durchgeführt

Verf.% = Verfügbarkeit in Prozent, 3h-MW = Dreistundenmittelwerte, TMW = Tagesmittelwerte

HMW = Halbstundenmittelwerte, 1h-MW = Einstundenmittelwerte

8h-MW = gleitender 8-Stundenmittelwert berechnet aus 1-Stunden-Werten in 1 Stunden Schritten

Monatsbericht : April 2005**Messkomponente: O3 [ug/m3]**

Messstation	Monatswerte April 2005				1.Mai bis 30.April 2005						
	Monats- mittel	Verf.% HMW	max. TMW	max. HMW	Jahres- mittel	Verf.% HMW	98%- Wert	max. TMW	max. 1h-MW	max. 8h-MW	max. HMW
Ludwigshafen-Oppau	43	97,8	65	123	37	96,6	116	133	192	178	194
Mainz-Mombach	45	97,8	67	123	39	97,6	123	105	187	165	189
Speyer-St.Guido Stifts	40	97,8	68	128	34	97,2	114	101	171	153	173
Neustadt-Strohmarkt	52	97,7	70	126	43	97,2	114	115	161	148	167
Kaiserslautern-Rathaus	40	97,8	52	118	35	96,8	111	98	173	158	178
Pirmasens-Lemberger Str	59	97,7	91	137	50	97,8	125	120	195	180	203
Trier-Universität	62	96,9	87	134	51	95,3	128	129	182	169	183
Worms-Hagenstraße	43	95,3	79	136	34	96,9	109	105	188	157	197
Neuwied-Hafenstraße	40	97,6	70	124	35	97,0	115	98	210	173	223
Koblenz-Fr. Ebert Ring	25	97,8	42	87	24	97,7	82	69	138	111	143
Bad Kreuznach-Bosenhei	40	97,8	60	114	36	97,8	110	93	169	146	173
Wörth-Marktplatz	51	97,7	80	146	43	96,7	134	116	203	180	204
Westpfalz-Dunzweiler	67	97,4	106	136	58	96,0	137	160	185	177	186
Hunsrück-Leisel	74	97,4	107	122	63	96,9	134	149	188	170	190
Westeifel-Wascheid	77	97,8	115	129	61	90,8	118	131	148	138	149
Westerwald-Herdorf	72	97,5	116	135	55	97,7	125	139	192	156	194
Westerwald-Neuhäusel	70	97,6	113	131	57	80,8	126	138	164	160	172
Pfälzerwald-Hortenkopf	80	97,6	118	151	66	97,3	141	164	199	183	202

Die Berechnung der 98%-Werte wird auf der Basis von 1h-MW durchgeführt.

Verf.% = Verfügbarkeit in Prozent, HMW = Halbstundenmittelwerte, 1h-MW = Einstundenmittelwert,
 TMW = Tagesmittelwerte, # = weniger als 66% der möglichen Werte.

8h-MW = gleitender 8-Stundenmittelwert eines Tages, berechnet aus 1-Stundenwerten in
 Stundenschritten.

Monatsbericht : April 2005**Messkomponente: CnHm [ug/m3]**

Messstation	Monatswerte April 2005				1.Mai bis 30.April 2005					
	Monats- mittel	Verf.% HMW	max. TMW	max. HMW	Jahres- mittel	Verf.% HMW	98%- Wert	max. TMW	max. 1h-MW	max. HMW
Ludwigshafen-Oppau	40	96,7	95	794	43	91,2	138	171	463	794
Ludwigshafen-Mitte	58	97,1	122	483	54	95,8	179	201	955	1775
Ludwigshafen-Mundenhei	52	97,6	124	488	50	94,2	176	171	812	1112
Mainz-Mombach	41	97,4	77	325	42	95,4	184	214	1235	1314
Mainz-Zitadelle	31	97,8	75	302	49	96,4	172	199	2203	2203
Koblenz-Fr. Ebert Ring	37	97,6	85	627	39	95,0	121	134	888	993
Wörth-Marktplatz	26	97,5	49	165	24	82,0	81	89	179	187
Pfälzerwald-Hortenkopf	6	97,2	14	47	8	93,7	30	35	60	79

Messkomponente: CH4 [ug/m3]

Messstation	Monatswerte April 2005				1.Mai bis 30.April 2005					
	Monats- mittel	Verf.% HMW	max. TMW	max. HMW	Jahres- mittel	Verf.% HMW	98%- Wert	max. TMW	max. 1h-MW	max. HMW
Ludwigshafen-Oppau	948	96,7	1008	1170	937	91,2	1047	1072	1331	1403
Ludwigshafen-Mitte	950	97,1	1004	1119	939	95,3	1046	1099	1195	1196
Ludwigshafen-Mundenhei	943	97,6	1018	1163	938	94,2	1055	1090	1221	1233
Mainz-Mombach	994	97,4	1032	1390	990	97,2	1172	1224	1845	2085
Mainz-Zitadelle	1005	97,8	1072	1382	999	96,4	1173	1140	1713	1821
Koblenz-Fr. Ebert Ring	955	97,6	1005	1106	956	95,0	1037	1083	2154	3366
Wörth-Marktplatz	954	97,5	977	1062	933	82,0	1037	1093	1139	1144
Pfälzerwald-Hortenkopf	945	97,2	972	1027	959	92,3	1023	1033	1110	1141

Die Berechnung der 98%-Werte wird auf der Basis von 1h-MW durchgeführt.

Verf.% = Verfügbarkeit in Prozent, HMW = Halbstundenmittelwerte, 1h-MW = Einstundenmittelwert,
 TMW = Tagesmittelwerte # = weniger als 66% der möglichen Werte.

Monatsbericht : April 2005**Messkomponente: Benzol [ug/m3]**

Messstation	Monatswerte April 2005				1.Mai bis 30.April 2005					
	Monats- mittel	Verf.% HMW	max. TMW	max. HMW	(1) Jahres- mittel	Verf.% HMW	98%- Wert	max. TMW	max. 1h-MW	max. HMW
Ludwigshafen-Heinigstr.	4,3	99,7	5,8	14,1	3,0	89,8	8,7	9,8	37,3	67,6
Mainz-Parcusstraße	2,4	98,8	3,7	13,5	2,4	96,7	6,5	6,4	15,3	16,7
Speyer-St.Guido Stifts	1,9	99,5	3,3	9,1	2,0	92,7	6,8	8,0	18,7	19,4
Neustadt-Strohmarkt	#	28,2	#	#	#	34,9	#	#	#	#
Pirmasens-Schäferstraße	1,4	95,4	2,0	11,6	2,2	83,4	6,4	8,0	16,9	19,4
Trier-Kaiserstraße	#	61,6	#	#	#	38,3	#	#	#	#
Neuwied-Heddersdorfer	1,8	76,0	2,4	7,8	#	31,3	#	#	#	#
Koblenz-Zentralplatz	1,6	68,7	2,2	8,8	1,8	93,2	5,4	5,3	12,6	17,1

Messkomponente: Toluol [ug/m3]

Messstation	Monatswerte April 2005				1.Mai bis 30.April 2005					
	Monats- mittel	Verf.% HMW	max. TMW	max. HMW	Jahres- mittel	Verf.% HMW	98%- Wert	max. TMW	max. 1h-MW	max. HMW
Ludwigshafen-Heinigstr.	11,7	99,5	17,7	49,4	9,4	89,5	25,8	22,7	144,7	276,6
Mainz-Parcusstraße	8,4	89,0	14,7	54,4	8,9	95,8	25,7	26,0	65,3	72,6
Speyer-St.Guido Stifts	6,6	99,2	15,6	78,0	6,4	92,7	23,5	23,0	80,9	96,3
Neustadt-Strohmarkt	#	26,5	#	#	#	34,8	#	#	#	#
Pirmasens-Schäferstraße	3,9	95,4	6,1	39,1	6,2	83,3	17,8	20,3	45,2	61,4
Trier-Kaiserstraße	#	61,6	#	#	#	38,3	#	#	#	#
Neuwied-Heddersdorfer	6,7	76,7	8,6	30,1	#	31,4	#	#	#	#
Koblenz-Zentralplatz	6,2	68,7	9,1	37,8	7,0	93,1	21,4	16,0	66,4	91,2

Die Berechnung der 98%-Werte wird auf der Basis von 1h-MW durchgeführt.

Verf.% = Verfügbarkeit in Prozent, HMW = Halbstundenmittelwerte,

1h-MW = Einstundenmittelwert, TMW = Tagesmittelwerte, # = weniger als 66% der möglichen Werte

(1) Grenzwert für den Schutz der menschl. Gesundheit 5ug/m3 im Kalenderjahr gültig ab 01.01.2010,
Grenzwert plus Toleranzmarge 10 ug/m3 im Kalenderjahr gültig für 2005.

Monatsbericht : April 2005**Messkomponente: Temp [Grad Celsius]**

Messstation	Monatswerte April 2005				1.Mai bis 30.April 2005			
	Monatsmittel	Verf.% HMW	max. TMW	max. HMW	Jahresmittel	Verf.% HMW	max. TMW	max. HMW
Ludwigshafen-Mundenhei	12,2	99,9	20,3	27,8	11,5	99,3	27,3	34,8
Mainz-Mombach	12,0	100,0	19,5	27,6	11,1	99,8	26,9	35,4
Speyer-St.Guido Stifts	12,1	100,0	20,0	28,4	11,4	99,4	26,6	34,4
Kaiserslautern-Rathaus	11,1	100,0	19,5	28,1	10,5	99,1	25,3	32,5
Trier-Ostallee	11,2	100,0	18,8	26,0	10,6	100,0	26,2	33,6
Worms-Hagenstraße	12,6	99,9	20,1	27,0	11,7	99,7	27,3	34,5
Neuwied-Hafenstraße	11,1	99,9	18,2	25,3	10,6	99,6	25,3	33,2
Koblenz-Fr. Ebert Ring	11,8	100,0	19,1	26,5	11,2	99,9	26,0	34,1
Bad Kreuznach-Bosenhei	11,7	100,0	19,0	26,2	11,2	100,0	26,3	33,3
Wörth-Marktplatz	11,2	99,9	19,3	28,1	10,5	99,8	25,6	34,7
Westpfalz-Dunzweiler	9,4	100,0	17,9	22,4	8,5	98,3	24,2	30,0
Hunsrück-Leisel	8,2	100,0	16,3	22,3	7,6	99,9	23,7	29,0
Westeifel-Wascheid	7,3	100,0	15,2	20,9	7,0	99,9	22,4	28,0
Westerwald-Herdorf	9,3	99,9	15,5	20,7	8,1	100,0	24,2	30,2
Westerwald-Neuhäusel	8,5	100,0	15,9	22,1	7,6	100,0	23,1	29,7
Pfälzerwald-Hortenkopf	9,0	99,8	18,5	23,8	8,0	99,8	23,8	29,7

Messkomponente: Feuchte [%]

Messstation	Monatswerte April 2005				1.Mai bis 30.April 2005			
	Monatsmittel	Verf.% HMW	max. TMW	max. HMW	Jahresmittel	Verf.% HMW	max. TMW	max. HMW
Ludwigshafen-Mundenhei	68,3	99,9	90,4	98,4	73,2	99,3	98,3	99,0
Mainz-Mombach	68,9	100,0	94,0	99,0	74,6	99,8	98,6	99,0
Speyer-St.Guido Stifts	69,8	100,0	93,0	99,0	74,8	99,4	98,1	99,0
Kaiserslautern-Rathaus	70,7	100,0	94,7	99,0	76,2	99,1	97,6	99,0
Trier-Ostallee	71,5	100,0	92,8	99,0	76,9	100,0	96,5	99,0
Worms-Hagenstraße	64,6	99,9	87,7	98,4	71,5	99,6	95,9	99,1
Neuwied-Hafenstraße	72,8	99,9	91,0	99,0	76,8	99,6	99,0	99,0
Koblenz-Fr. Ebert Ring	73,4	100,0	93,7	99,0	78,1	99,9	98,6	99,0
Bad Kreuznach-Bosenhei	71,0	100,0	90,5	99,0	73,5	100,0	98,7	99,0
Wörth-Marktplatz	71,6	99,9	93,6	99,0	76,8	99,8	99,0	99,0
Westpfalz-Dunzweiler	71,1	100,0	97,8	99,0	79,1	98,3	99,0	99,0
Hunsrück-Leisel	73,1	100,0	97,7	99,0	82,9	99,9	99,0	99,0
Westeifel-Wascheid	77,0	100,0	98,9	99,0	84,1	99,9	99,0	99,0
Westerwald-Herdorf	71,7	99,9	98,4	99,0	82,5	100,0	99,0	99,0
Westerwald-Neuhäusel	74,6	100,0	97,9	99,0	83,8	100,0	99,0	99,0
Pfälzerwald-Hortenkopf	68,4	99,8	98,3	99,0	79,5	99,8	99,0	99,0

Verf.% = Verfügbarkeit in Prozent,

HMW = Halbstundenmittelwerte,

TMW = Tagesmittelwerte

Monatsbericht : April 2005**Messkomponente: Niederschlag [mm]**

Messstation	Monatswerte April 2005				1.Mai bis 30.April 2005			
	Monats-Summe	Verf.% HMW	max. TSW	max. HSW	Jahres-Summe	Verf.% HMW	max. TSW	max. HSW
Ludwigshafen-Mundenheim	69,6	100,0	18,0	4,7	468,6	99,3	20,5	8,4
Mainz-Mombach	61,0	100,0	23,8	2,4	484,4	99,8	23,8	12,0
Speyer-St.Guido Stifts	81,7	100,0	18,5	8,0	475,0	96,8	21,3	13,6
Kaiserslautern-Rathaus	72,6	100,0	17,8	4,1	555,3	99,1	30,2	12,0
Trier-Ostallee	41,6	100,0	11,0	2,3	653,8	100,0	48,2	10,5
Worms-Hagenstraße	74,6	100,0	30,8	4,3	556,2	99,7	30,8	17,8
Neuwied-Hafenstraße	68,1	100,0	26,6	3,1	630,5	99,6	26,6	9,9
Koblenz-Fr. Ebert Ring	85,1	100,0	40,5	4,5	666,0	100,0	40,5	8,7
Bad Kreuznach-Bosenhei	63,9	100,0	22,5	4,2	424,7	100,0	37,9	9,8
Wörth-Marktplatz	98,2	100,0	35,5	7,9	598,4	99,8	35,5	8,5
Westpfalz-Dunzweiler	69,4	100,0	18,7	4,8	683,8	98,3	36,0	24,1
Hunsrück-Leisel	50,7	100,0	15,5	2,4	834,1	100,0	36,5	9,2
Westeifel-Wascheid	57,1	100,0	18,8	7,5	911,2	99,9	41,6	10,3
Westerwald-Herdorf	116,4	99,9	35,4	3,9	1078,9	100,0	44,7	10,6
Westerwald-Neuhäusel	135,6	100,0	47,4	4,1	1133,9	100,0	47,4	6,6
Pfälzerwald-Hortenkopf	72,5	99,8	22,4	2,7	820,4	99,7	41,0	11,0

Verf.% = Verfügbarkeit in Prozent, HSW = Halbstundensummenwerte, TSW = Tagessummenwerte

Überschreitungen von Grenzwerten nach der 33. BImSchV

Ozonbericht : April 2005

Messkomponente: O₃ [ug/m³]

Messstation	Monats- mittel	Verf.% HMW	max. HMW	1h-MW				8h-MW			
				max. 1h-MW	> 180 (1)		> 240 (2)		max. 8h-MW	> 120 (3)	
					Werte	Tage	Werte	Tage		Werte	Tage
Ludwigshafen-Oppau	43	97,8	123	122	-	-	-	-	102	-	-
Mainz-Mombach	45	97,8	123	123	-	-	-	-	105	-	-
Speyer-St.Guido Stifts	40	97,8	128	126	-	-	-	-	105	-	-
Neustadt-Strohmarkt	52	97,7	126	124	-	-	-	-	108	-	-
Kaiserslautern-Rathaus	40	97,8	118	118	-	-	-	-	104	-	-
Pirmasens-Lemberger Str	59	97,7	137	130	-	-	-	-	119	-	-
Trier-Universität	62	96,9	134	132	-	-	-	-	122	3	1
Worms-Hagenstraße	43	95,3	136	133	-	-	-	-	111	-	-
Neuwied-Hafenstraße	40	97,6	124	122	-	-	-	-	106	-	-
Koblenz-Fr. Ebert Ring	25	97,8	87	86	-	-	-	-	73	-	-
Bad Kreuznach-Bosenhei	40	97,8	114	111	-	-	-	-	97	-	-
Wörth-Marktplatz	51	97,7	146	146	-	-	-	-	123	2	2
Westpfalz-Dunzweiler	67	97,4	136	134	-	-	-	-	128	8	2
Hunsrück-Leisel	74	97,4	122	121	-	-	-	-	117	-	-
Westeifel-Wascheid	77	97,8	129	128	-	-	-	-	122	3	1
Westerwald-Herdorf	72	97,5	135	134	-	-	-	-	127	11	2
Westerwald-Neuhäusel	70	97,6	131	131	-	-	-	-	122	3	1
Pfälzerwald-Hortenkopf	80	97,6	151	151	-	-	-	-	138	22	3

(1) Informationsschwelle

(2) Alarmschwelle

(3) Zielwert (darf an 25 Tagen überschritten werden, bei Mittelung über 3 Jahre)

Verf.% HMW = Verfügbarkeit in Prozent

Werte = Anzahl MW mit Überschreitungen

Tage = Anzahl der Tage mit mindestens 1 Überschreitung

max = Höchster Mittelwert im Zeitraum

8h-MW = Gleitender 8-Stundenmittelwert eines Tages, berechnet aus 1-Stundenwerten in Stundenschritten.

= weniger als 66% der möglichen Werte

Monatsverlauf der Halbstundenmittelwerte : April 2005
Station: Ludwigshafen-Oppau

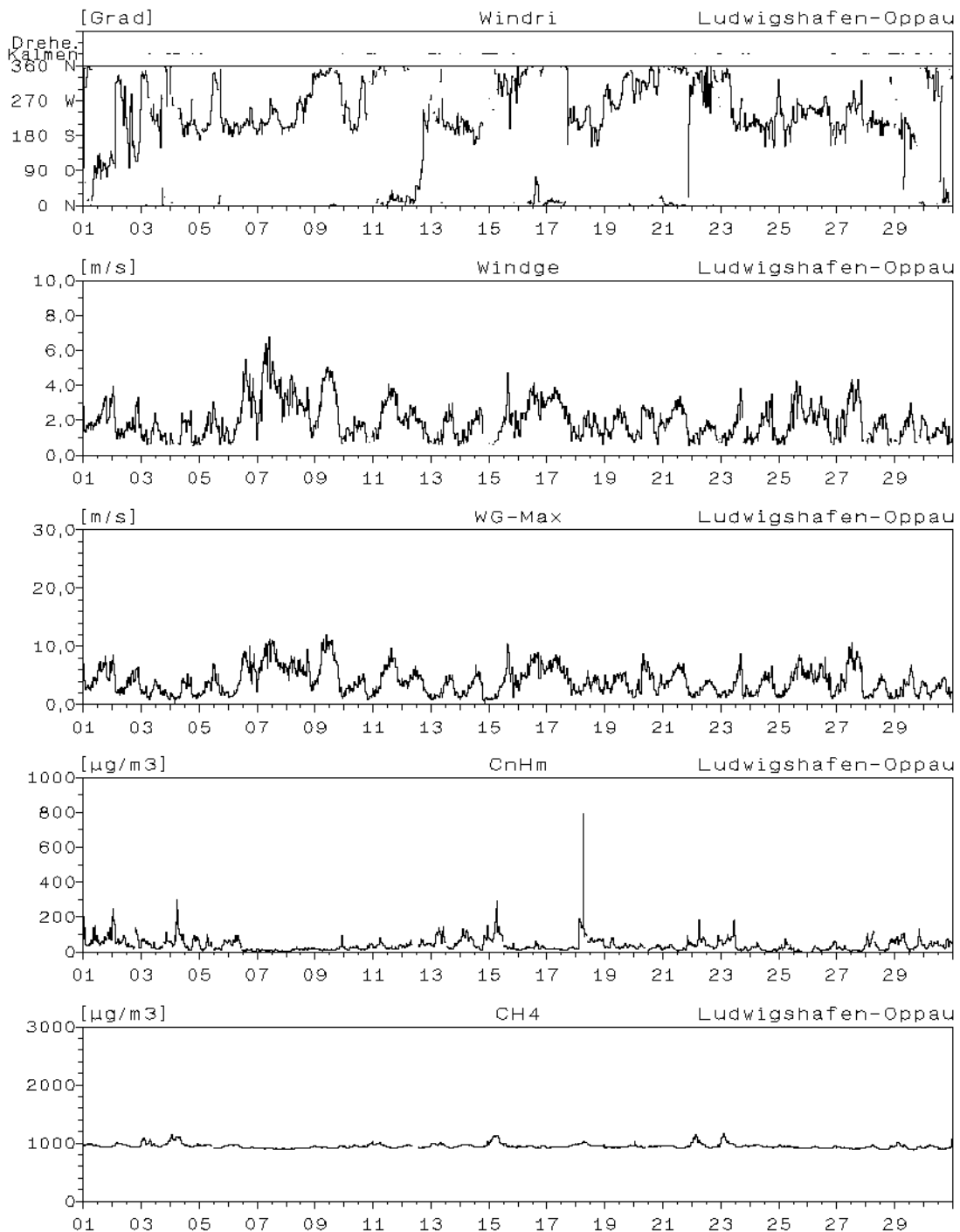

Monatsverlauf der Halbstundenmittelwerte : April 2005 Station: Ludwigshafen-Oppau

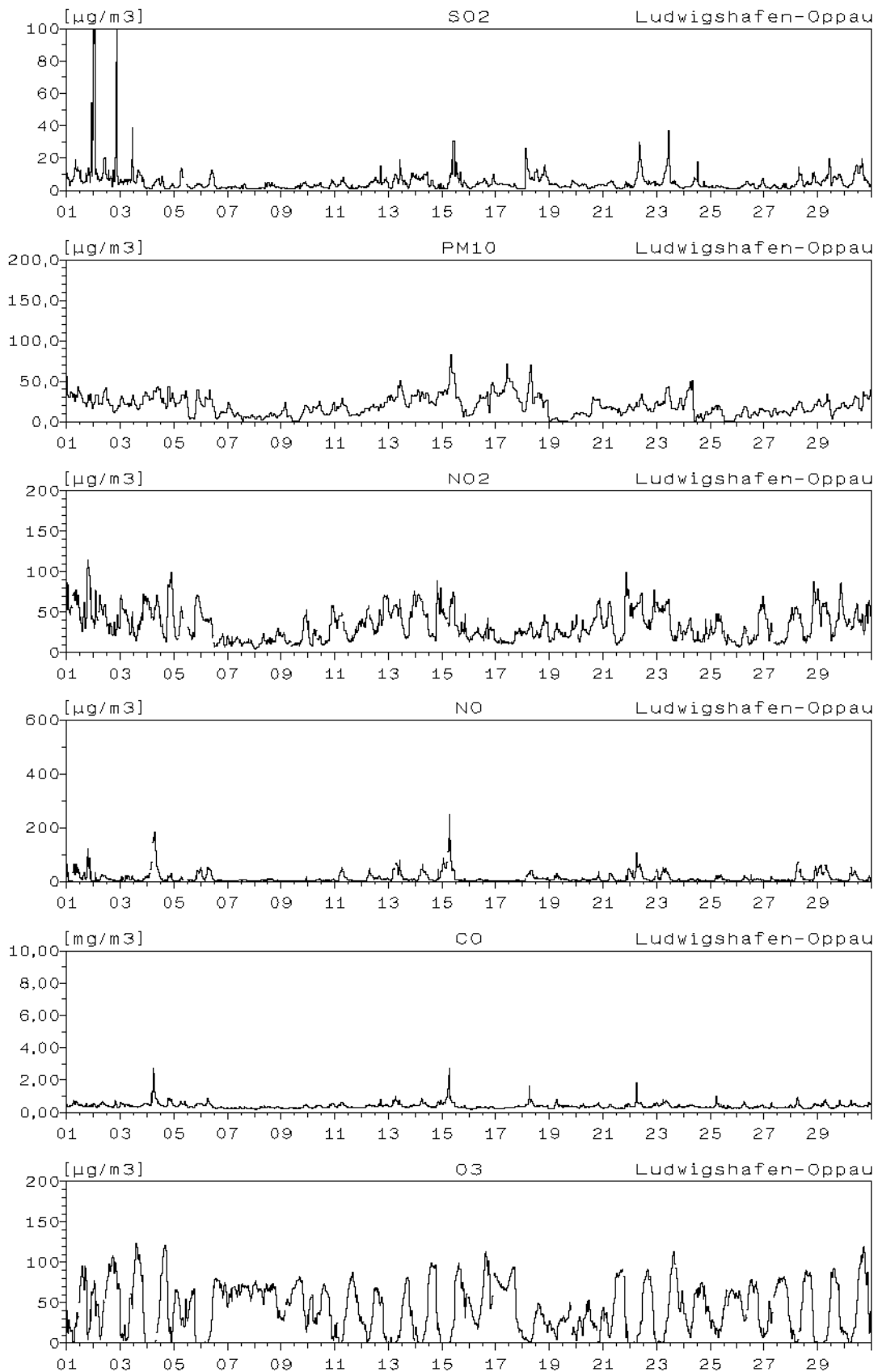

Monatsverlauf der Halbstundenmittelwerte : April 2005 Station: Ludwigshafen-Mitte

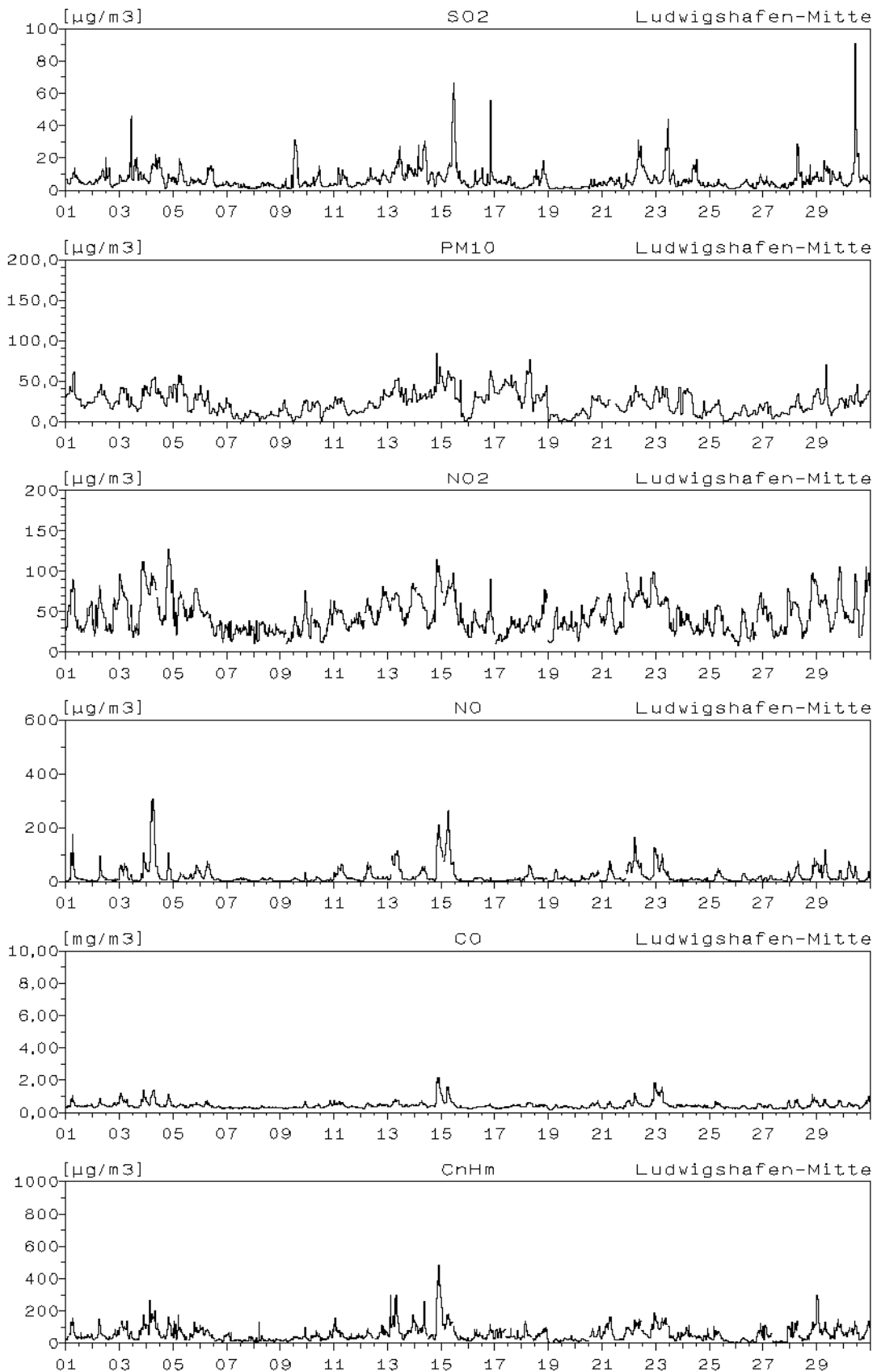

Monatsverlauf der Halbstundenmittelwerte : April 2005
Station: Ludwigshafen-Mitte

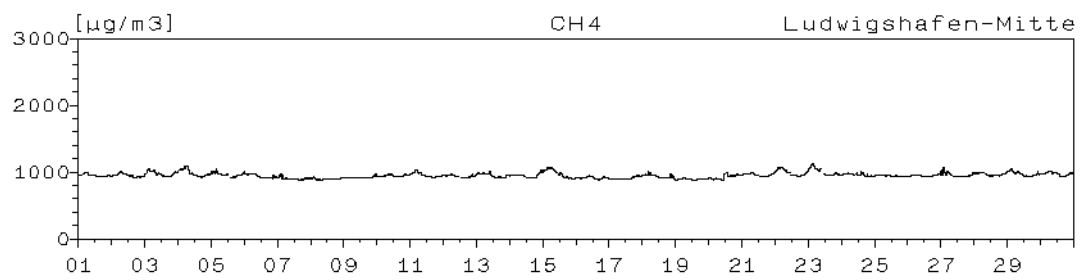

Monatsverlauf der Halbstundenmittelwerte : April 2005 Station: Ludwigshafen-Mundenheim

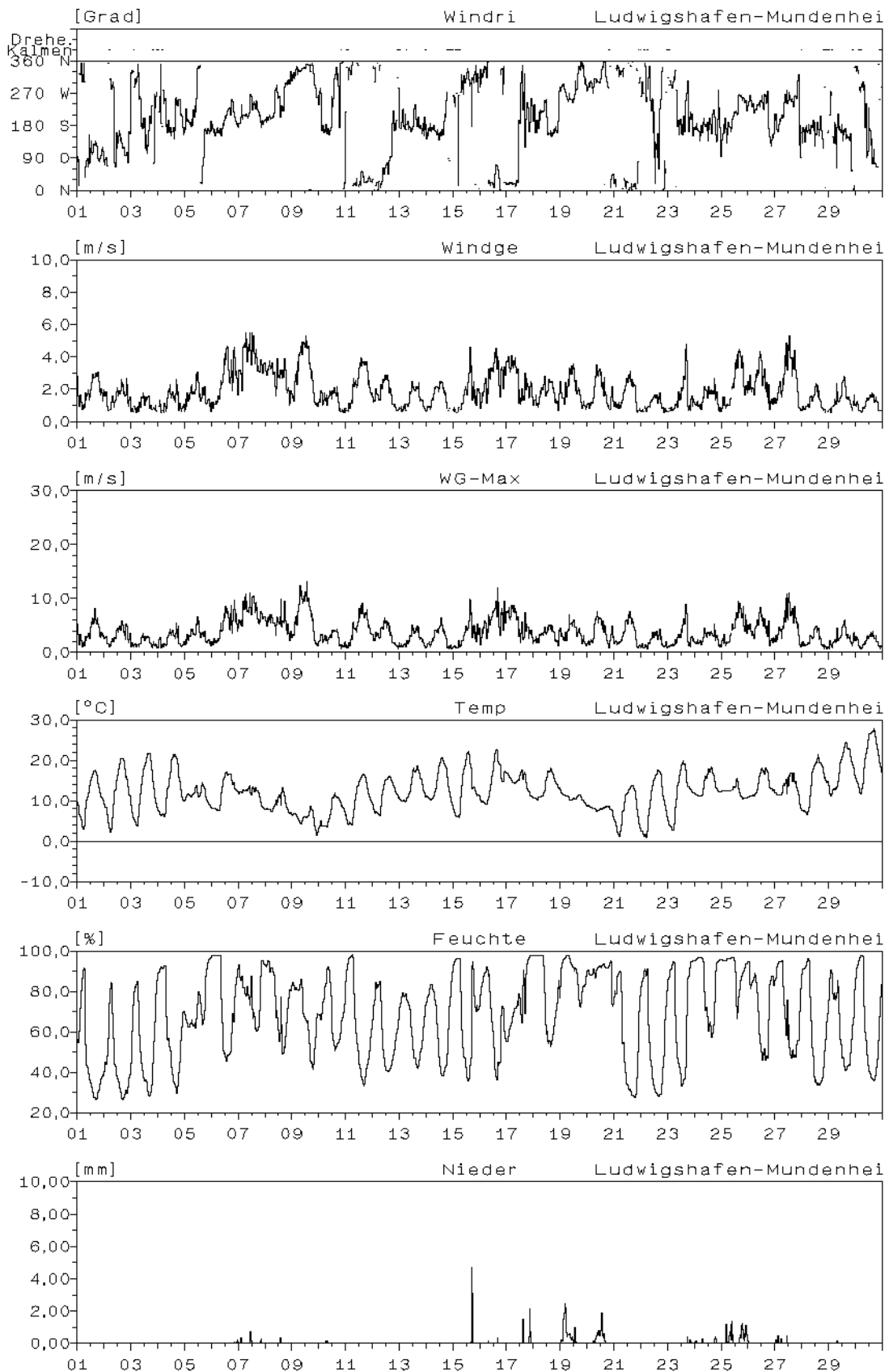

Monatsverlauf der Halbstundenmittelwerte : April 2005
Station: Ludwigshafen-Mundenheim

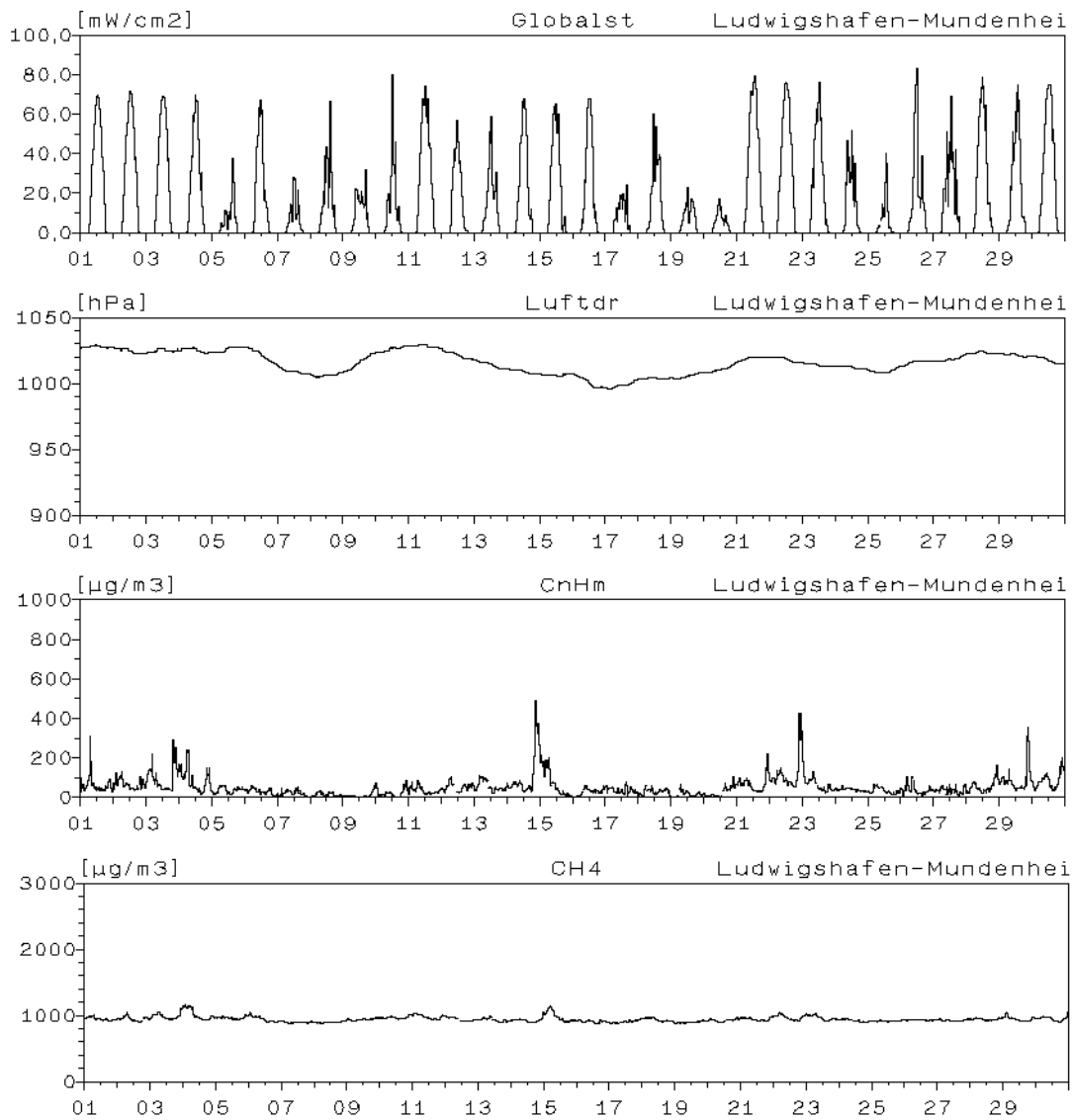

Monatsverlauf der Halbstundenmittelwerte : April 2005
Station: Ludwigshafen-Mundenheim

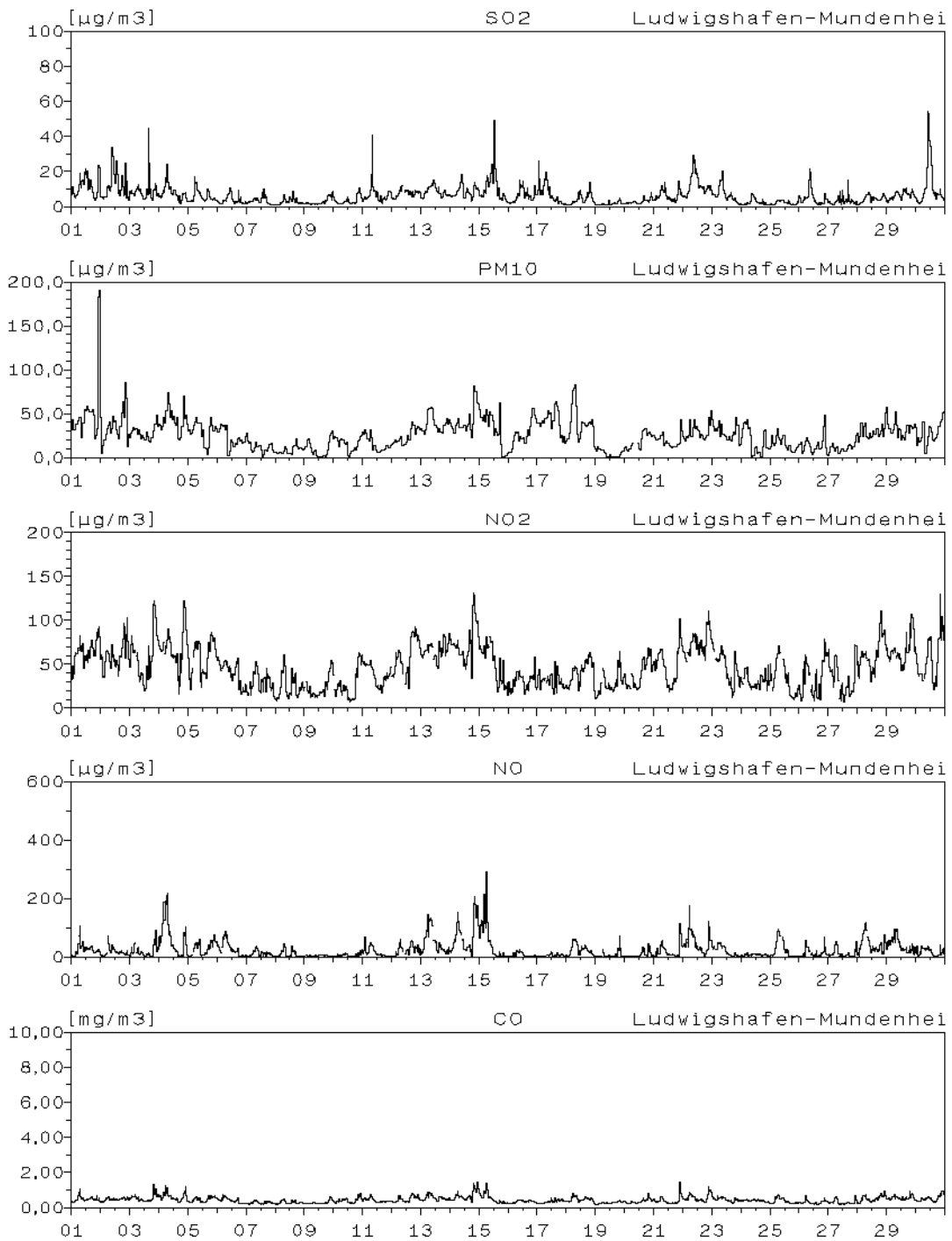

Monatsverlauf der Halbstundenmittelwerte : April 2005
Station: Ludwigshafen-Heinigstraße

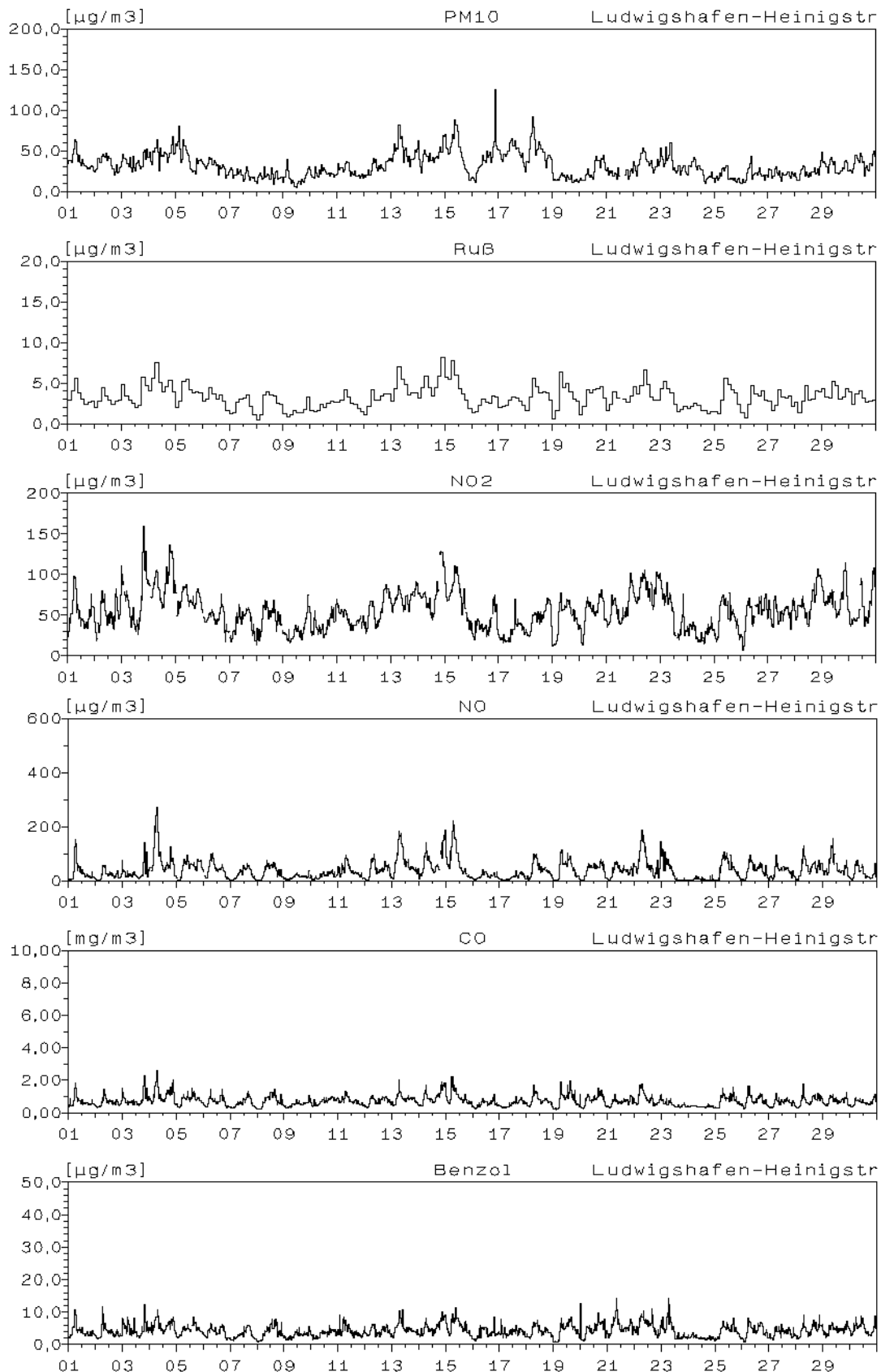

Monatsverlauf der Halbstundenmittelwerte: April 2005

Station: Ludwigshafen-Heinigstraße

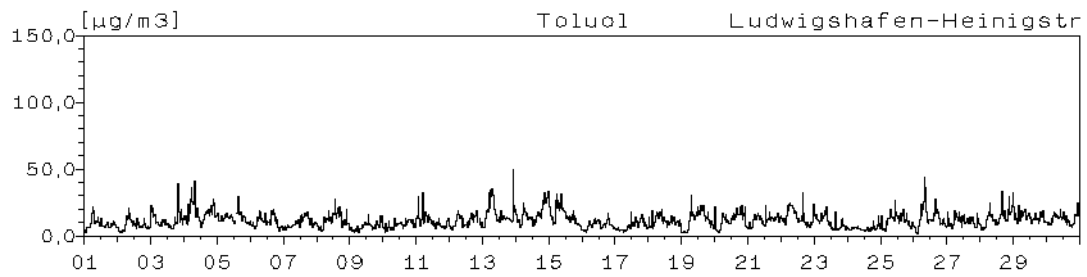

Station: Frankenthal-Europaring

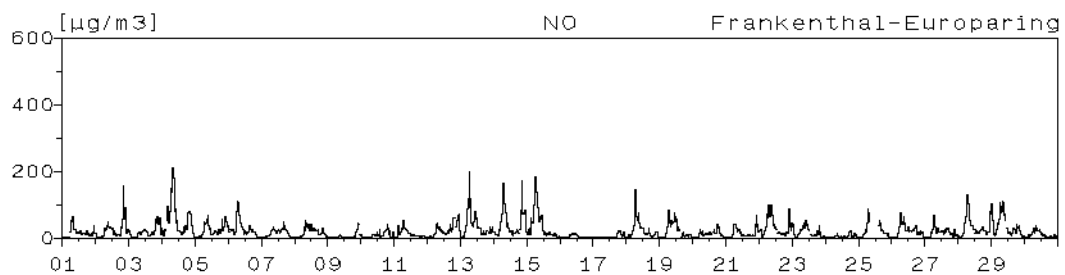
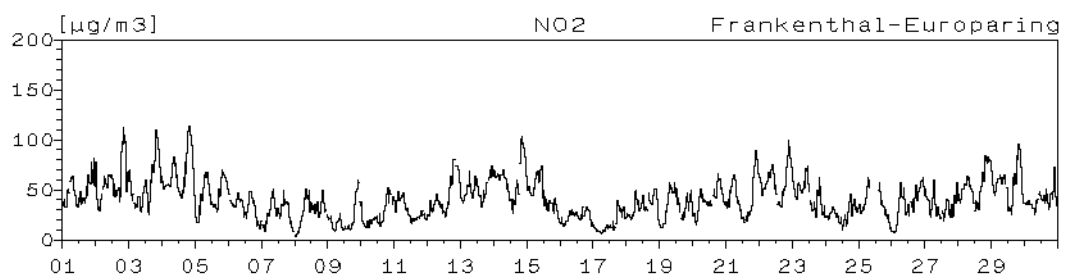

Monatsverlauf der Halbstundenmittelwerte : April 2005 Station: Mainz-Mombach

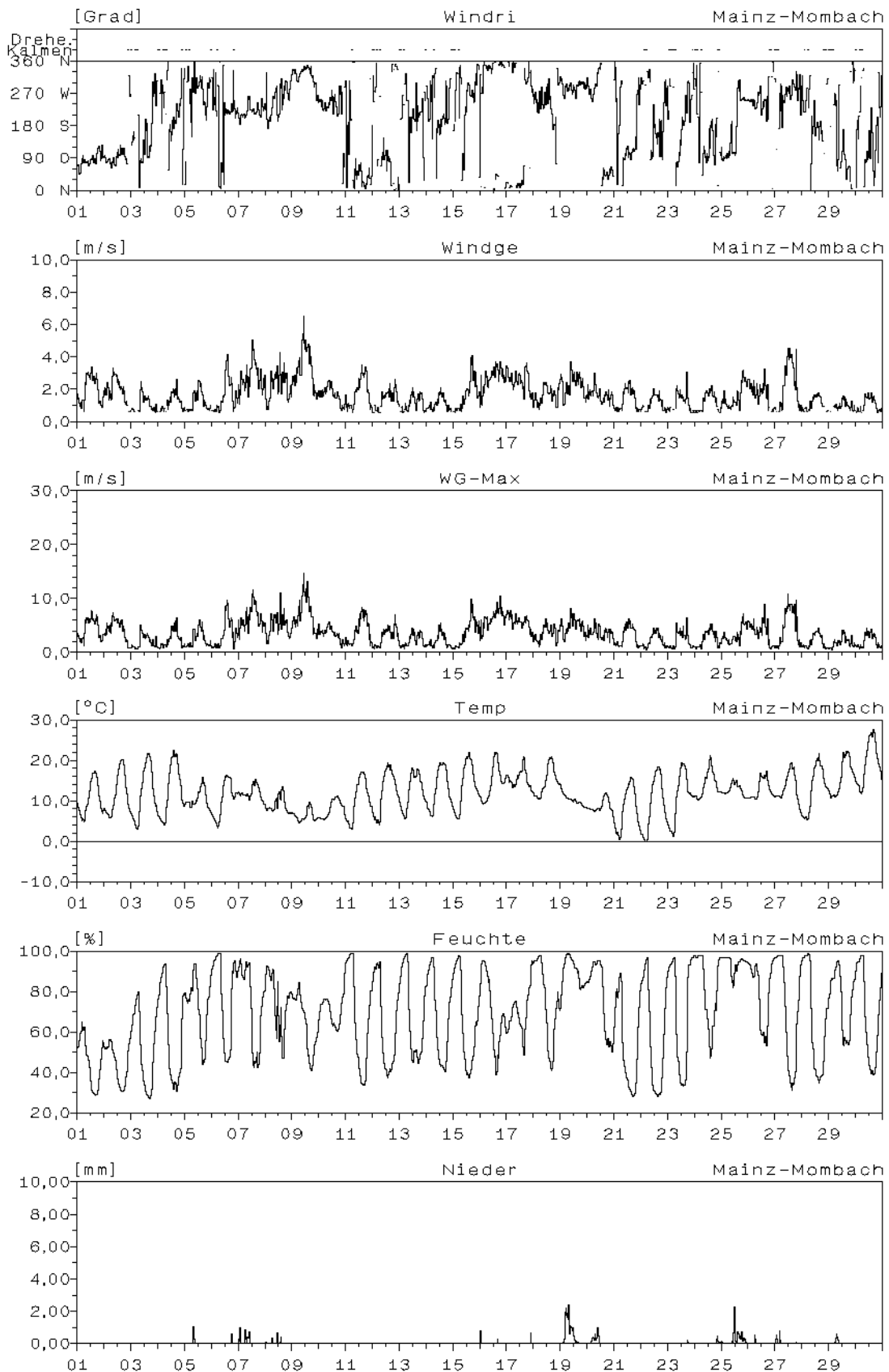

Monatsverlauf der Halbstundenmittelwerte : April 2005
Station: Mainz-Mombach

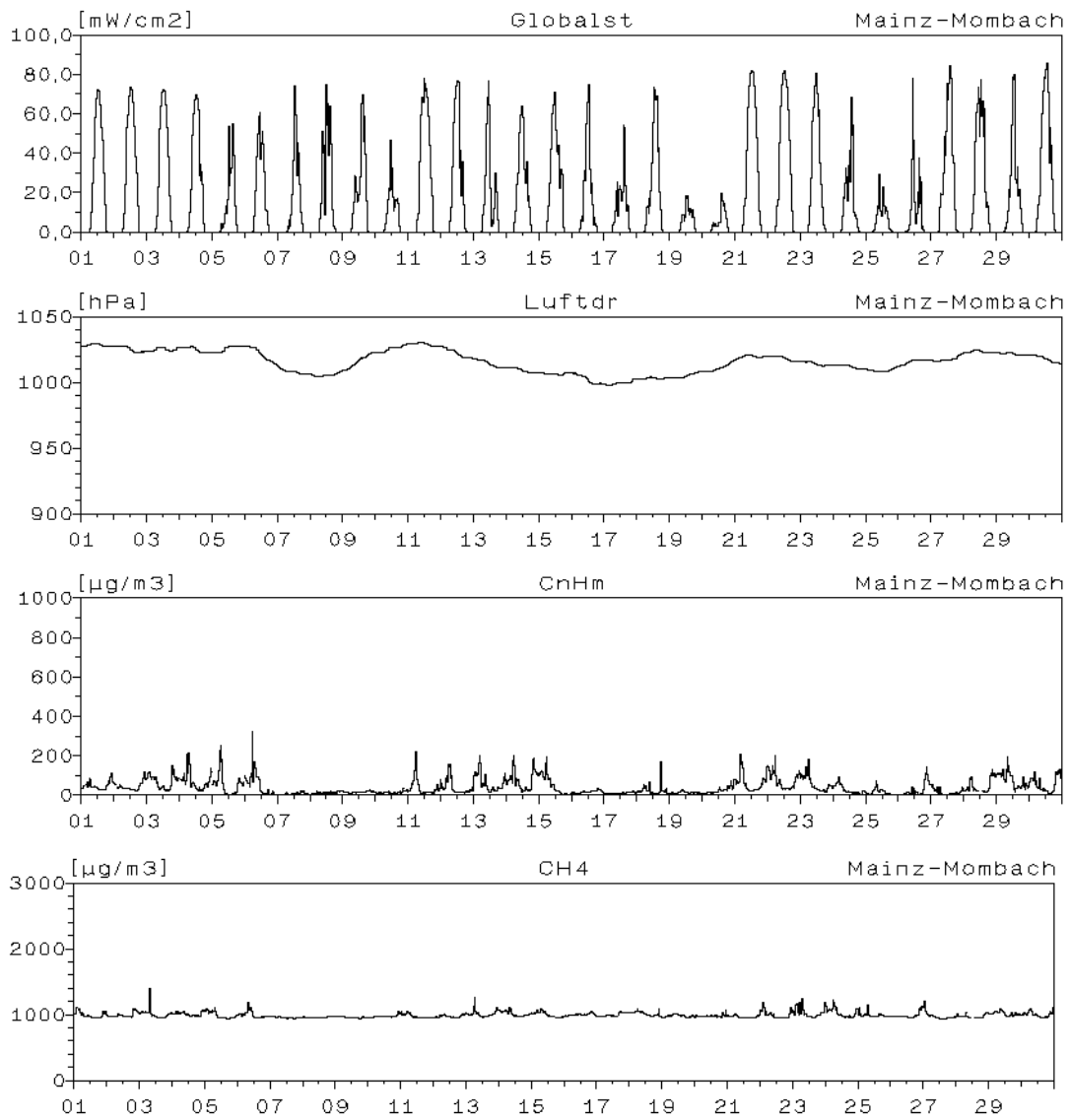

Monatsverlauf der Halbstundenmittelwerte : April 2005 Station: Mainz-Mombach

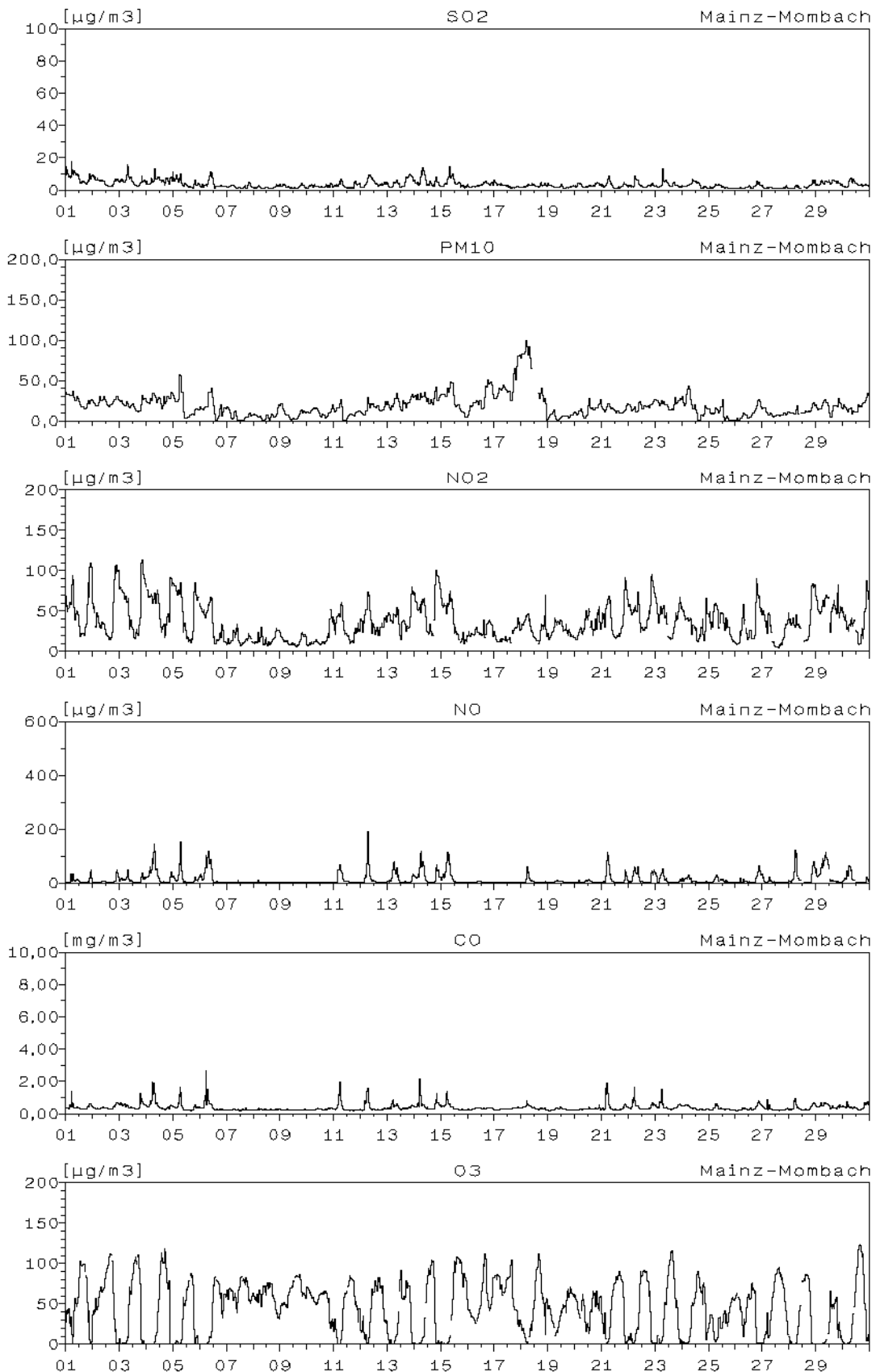

Monatsverlauf der Halbstundenmittelwerte : April 2005 Station: Mainz-Goetheplatz

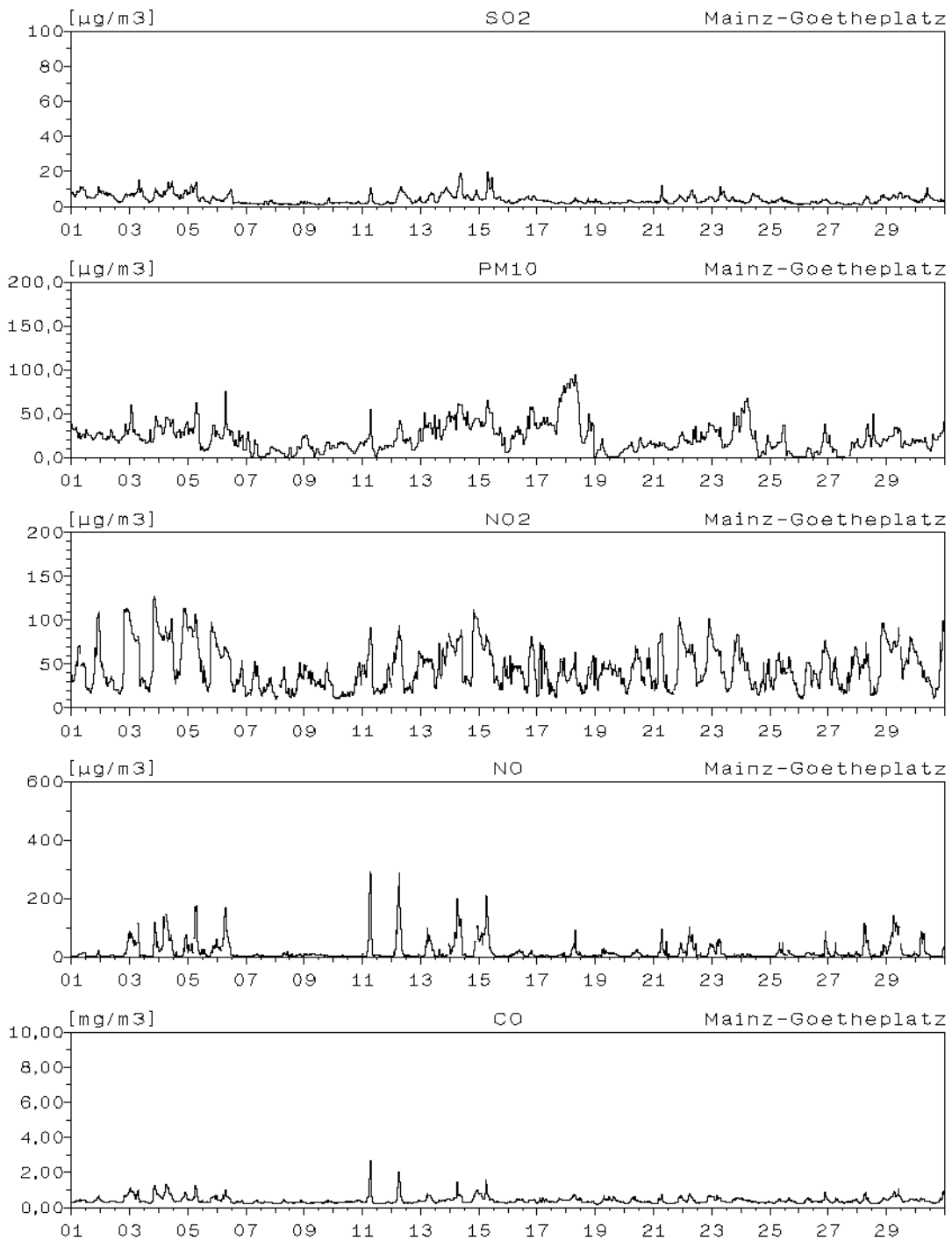

Monatsverlauf der Halbstundenmittelwerte : April 2005 Station: Mainz-Zitadelle

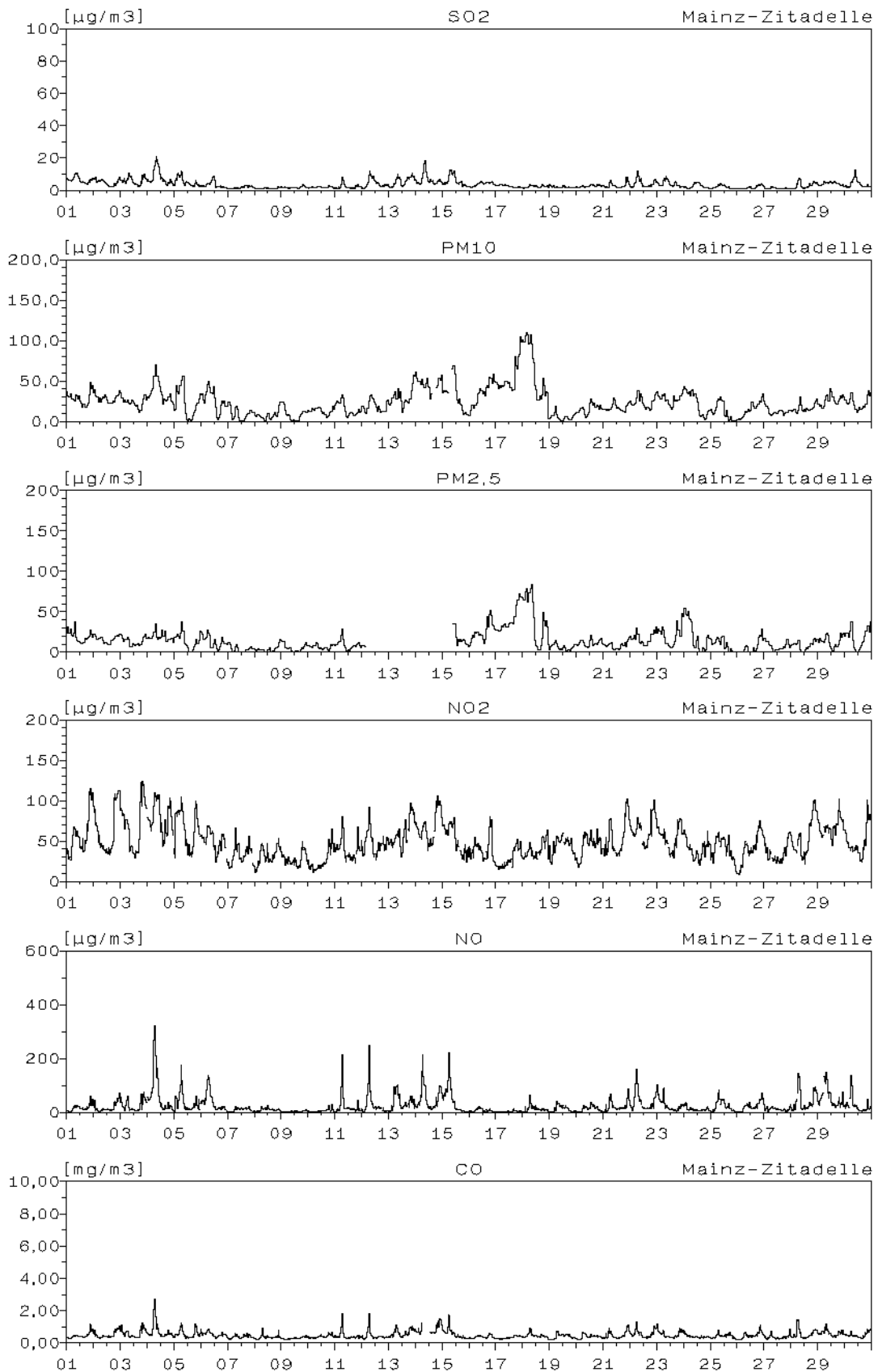

Monatsverlauf der Halbstundenmittelwerte : April 2005

Station: Mainz-Zitadelle

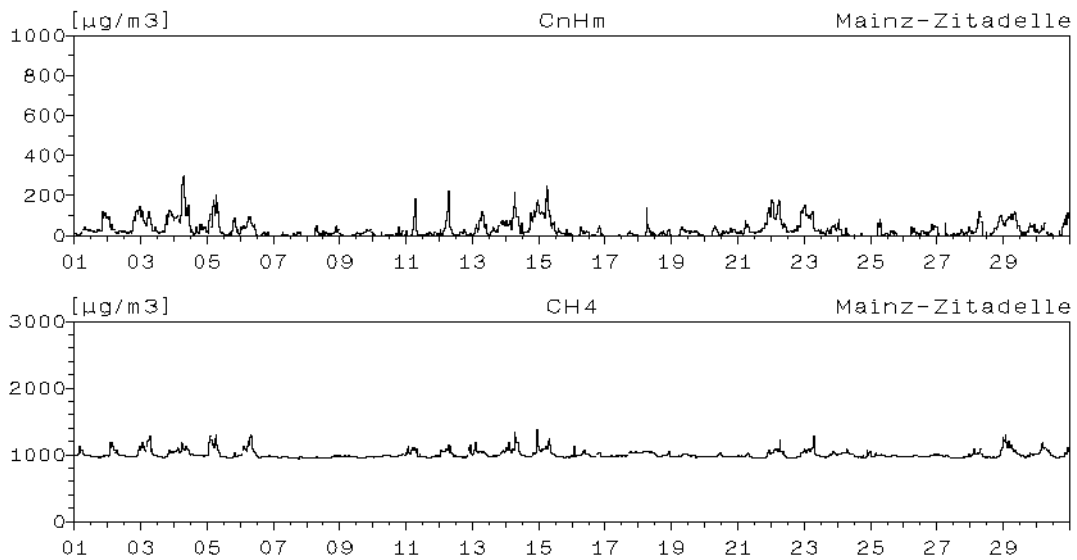

Station: Mainz-Rheinallee

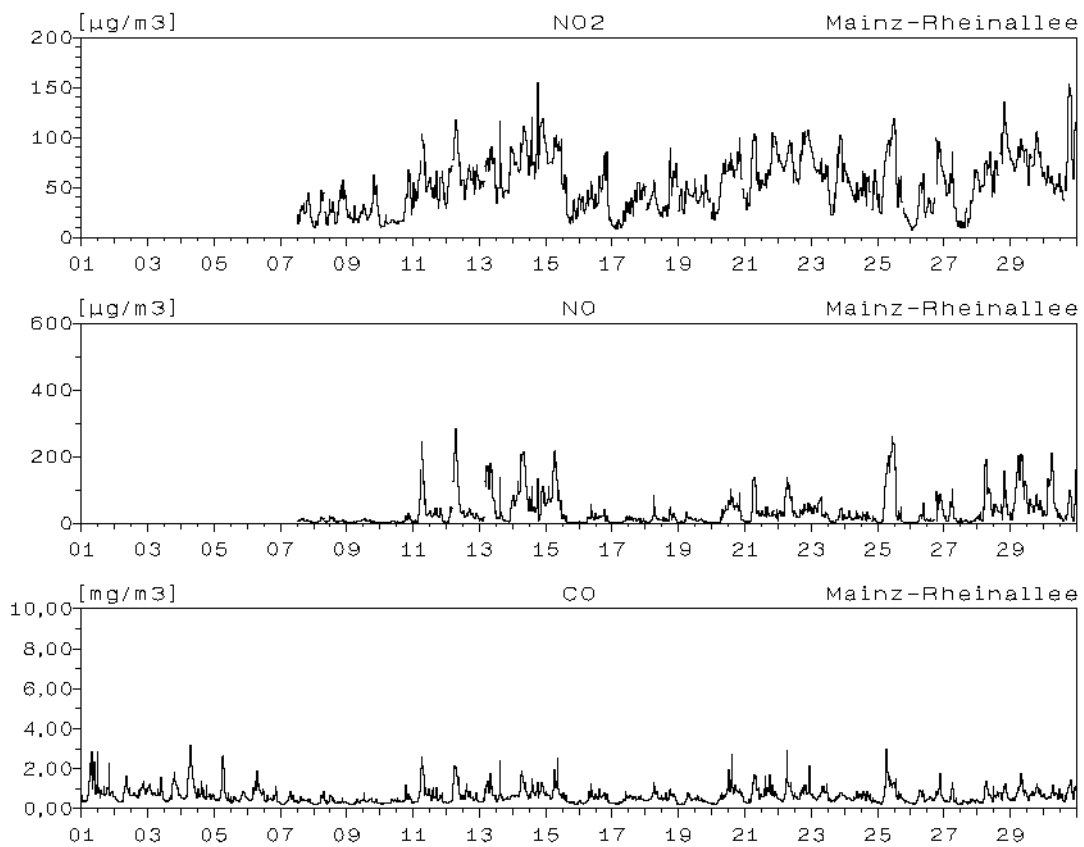

Monatsverlauf der Halbstundenmittelwerte : April 2005 Station: Mainz-Parcusstraße

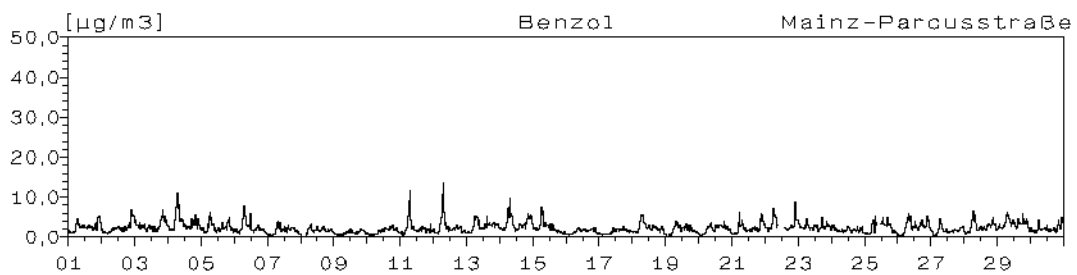
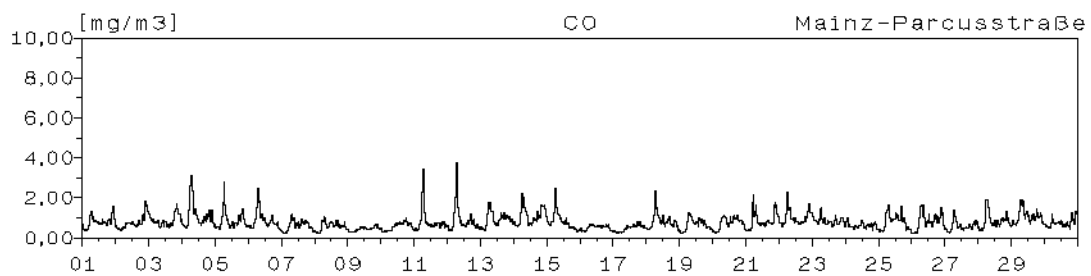
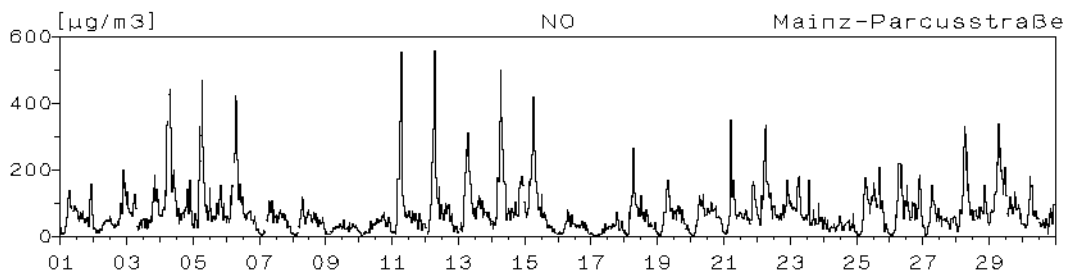
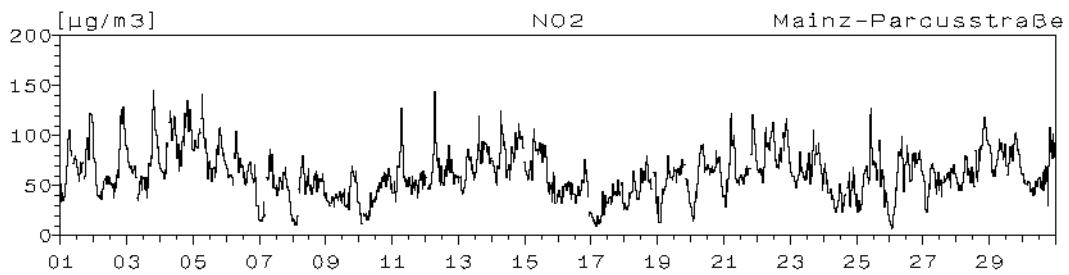
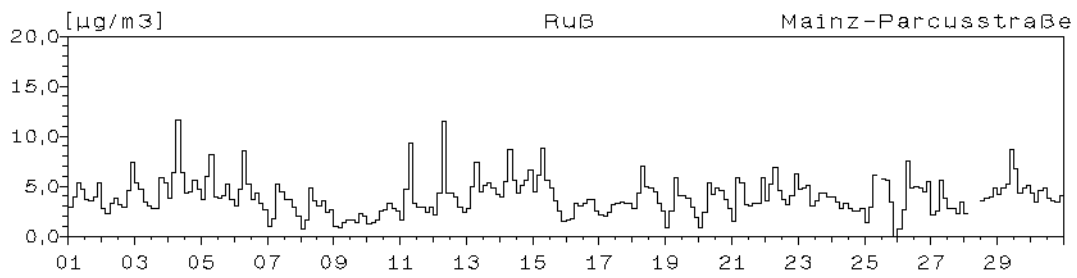
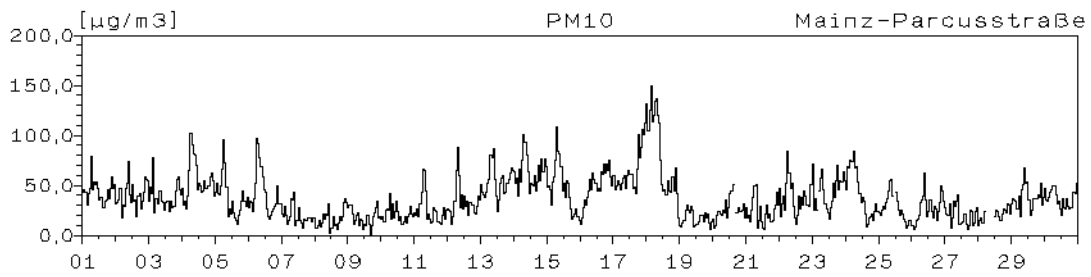

Monatsverlauf der Halbstundenmittelwerte : April 2005

Station: Mainz-Parcusstraße

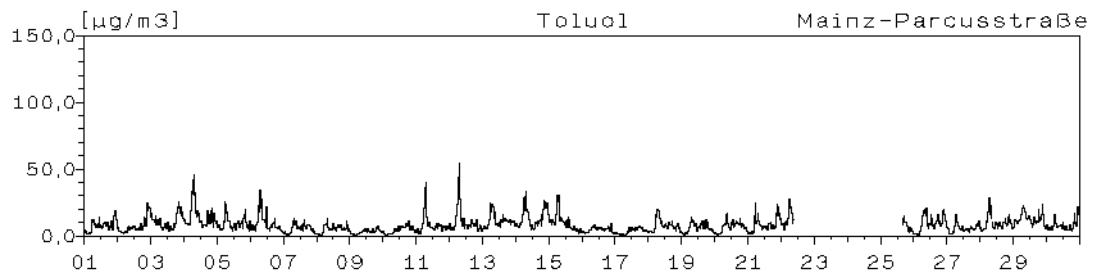

Station: Mainz-Große Langgasse

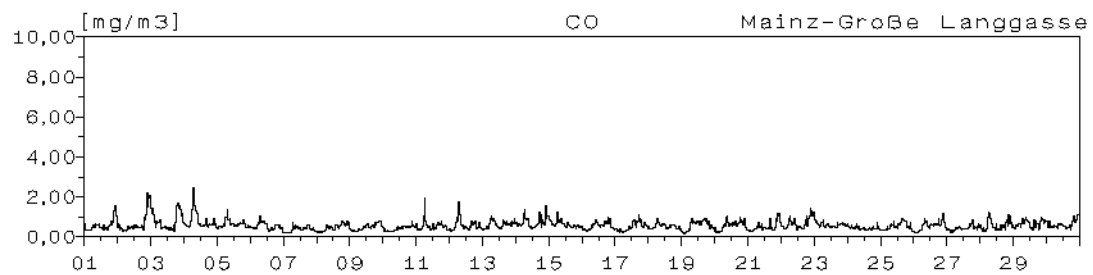
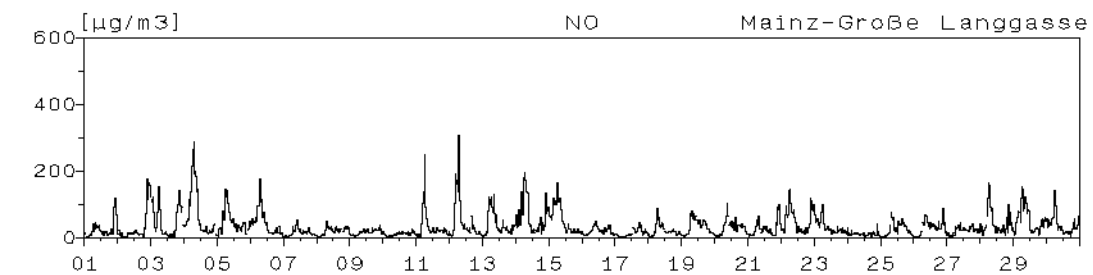
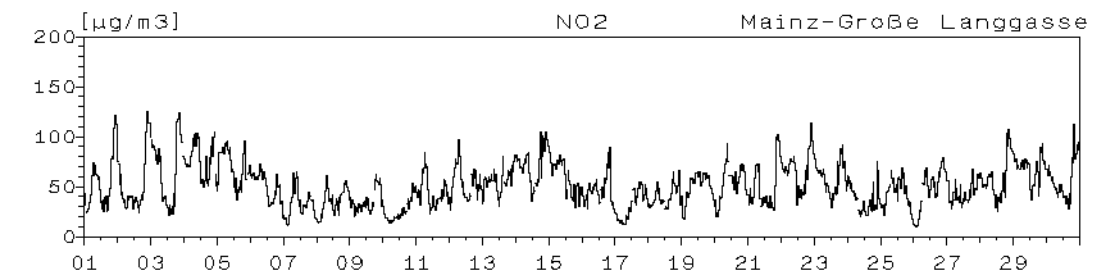

Monatsverlauf der Halbstundenmittelwerte : April 2005 Station: Speyer-St. Guido-Stifts-Platz

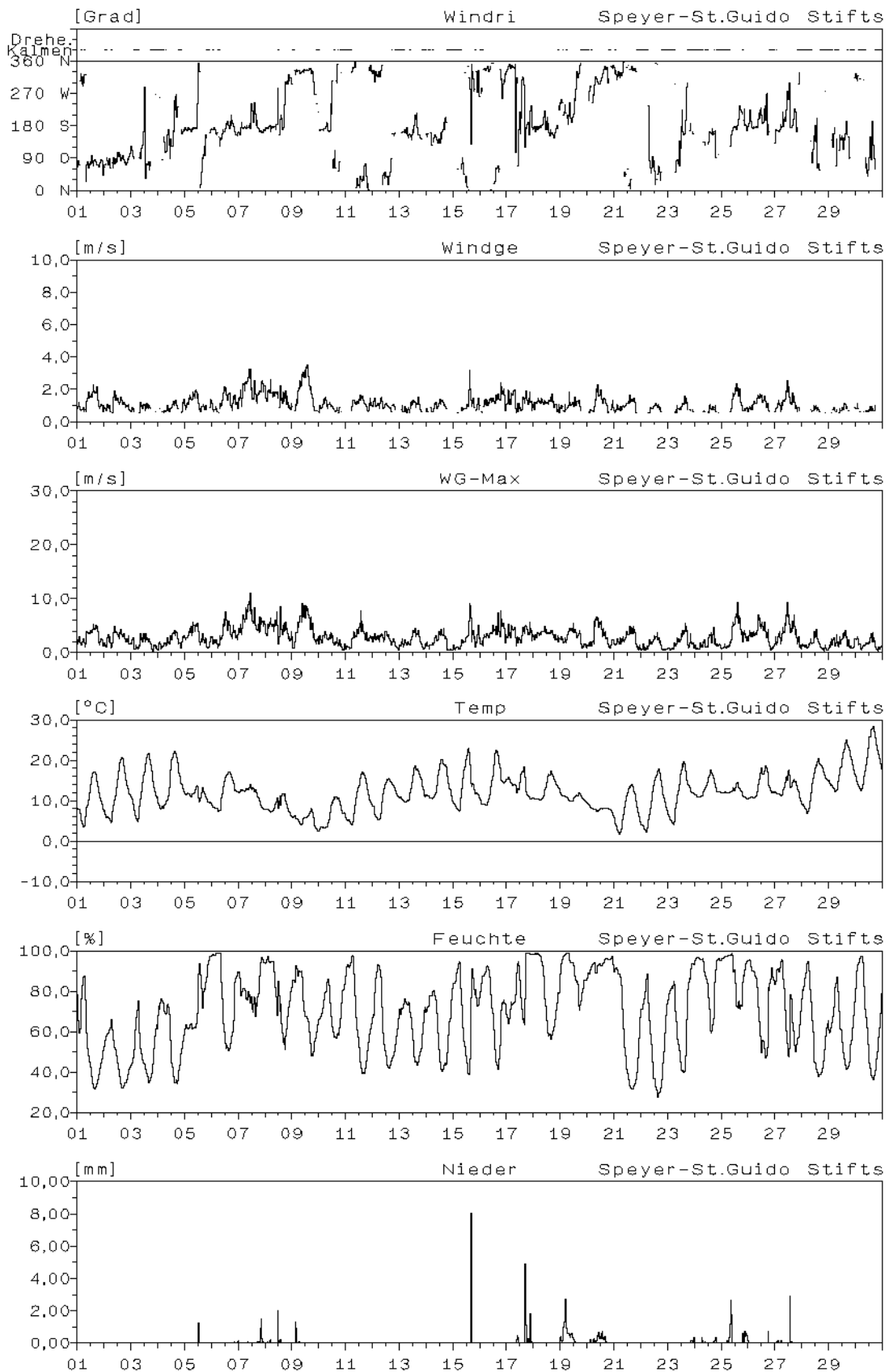

Monatsverlauf der Halbstundenmittelwerte : April 2005
Station: Speyer-St. Guido-Stifts-Platz

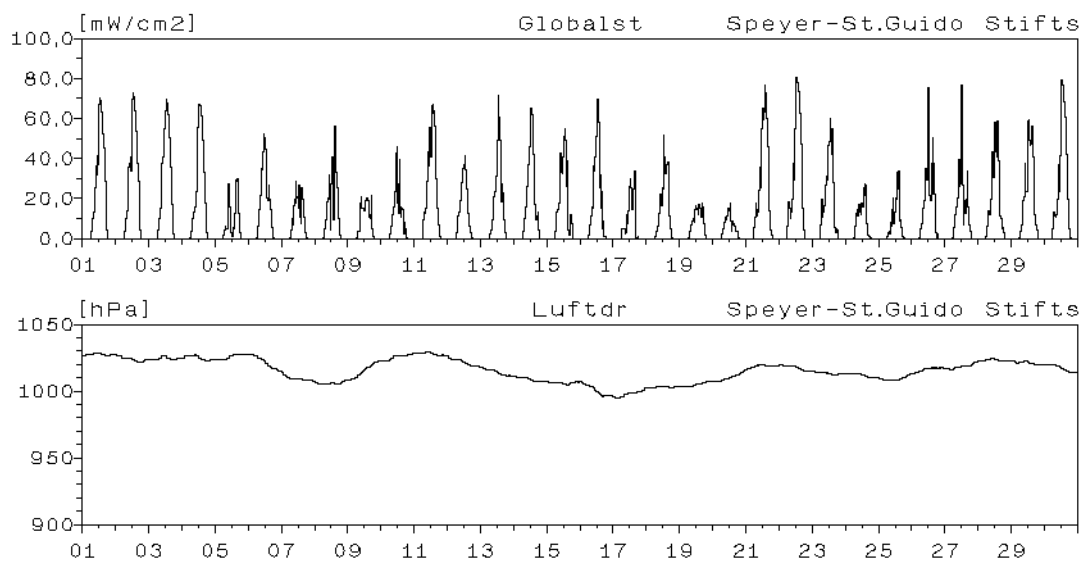

Monatsverlauf der Halbstundenmittelwerte : April 2005 Station: Speyer-St. Guido-Stifts-Platz

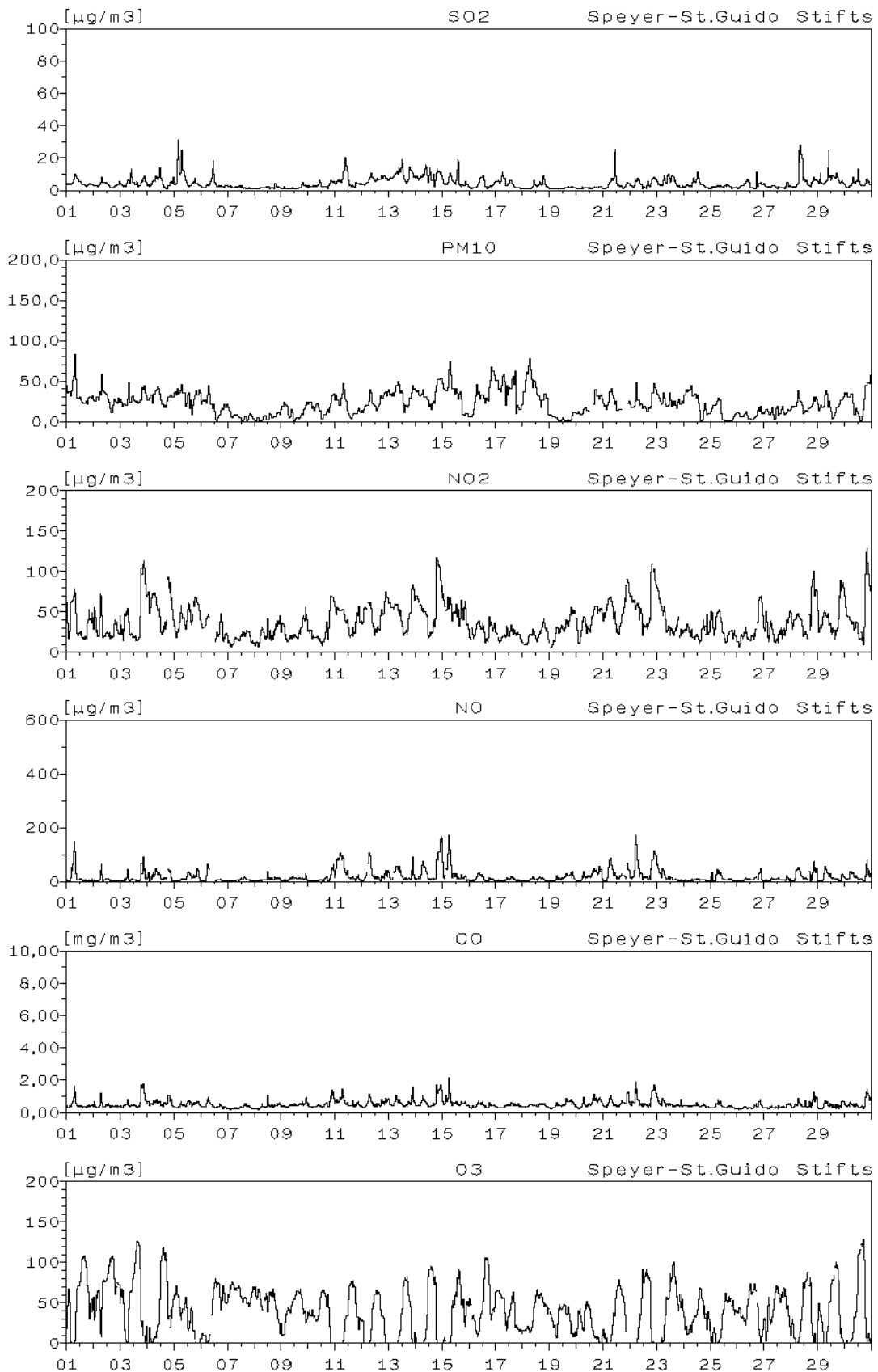

Monatsverlauf der Halbstundenmittelwerte : April 2005
Station: Speyer-St. Guido-Stifts-Platz

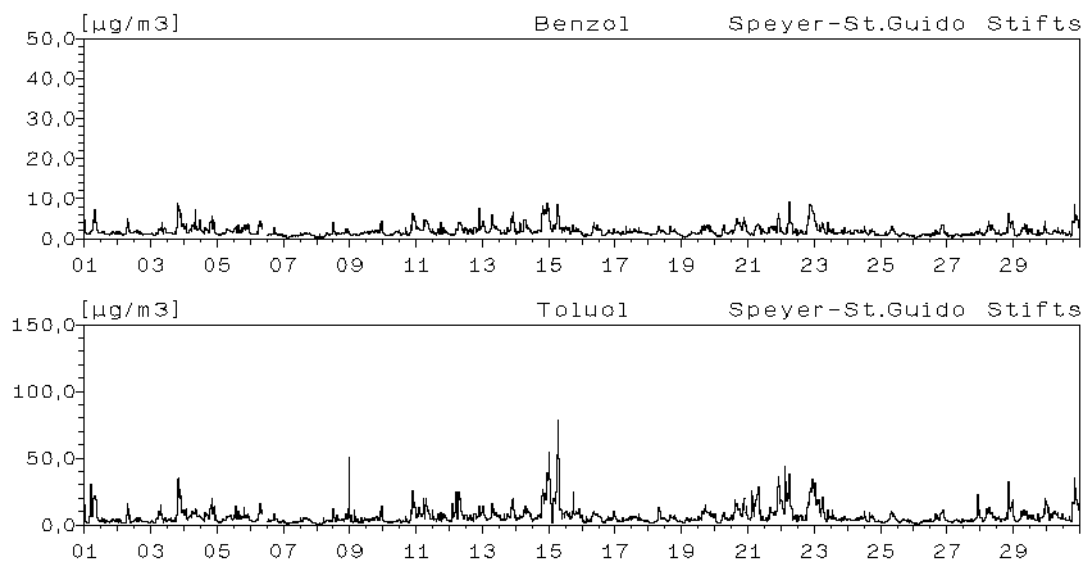

Monatsverlauf der Halbstundenmittelwerte : April 2005
Station: Neustadt-Strohmarkt

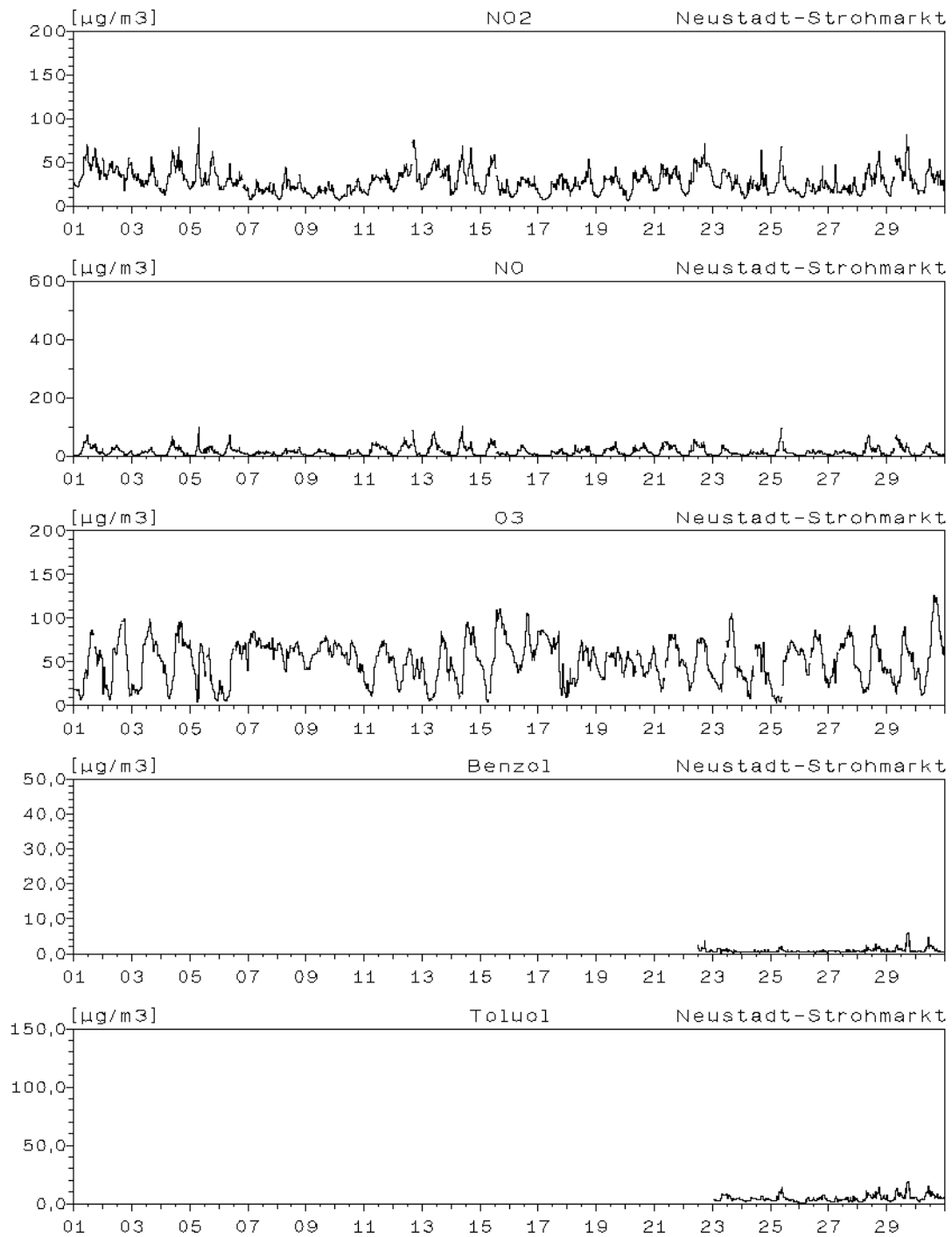

Monatsverlauf der Halbstundenmittelwerte : April 2005

Station: Kaiserslautern-Rathaus

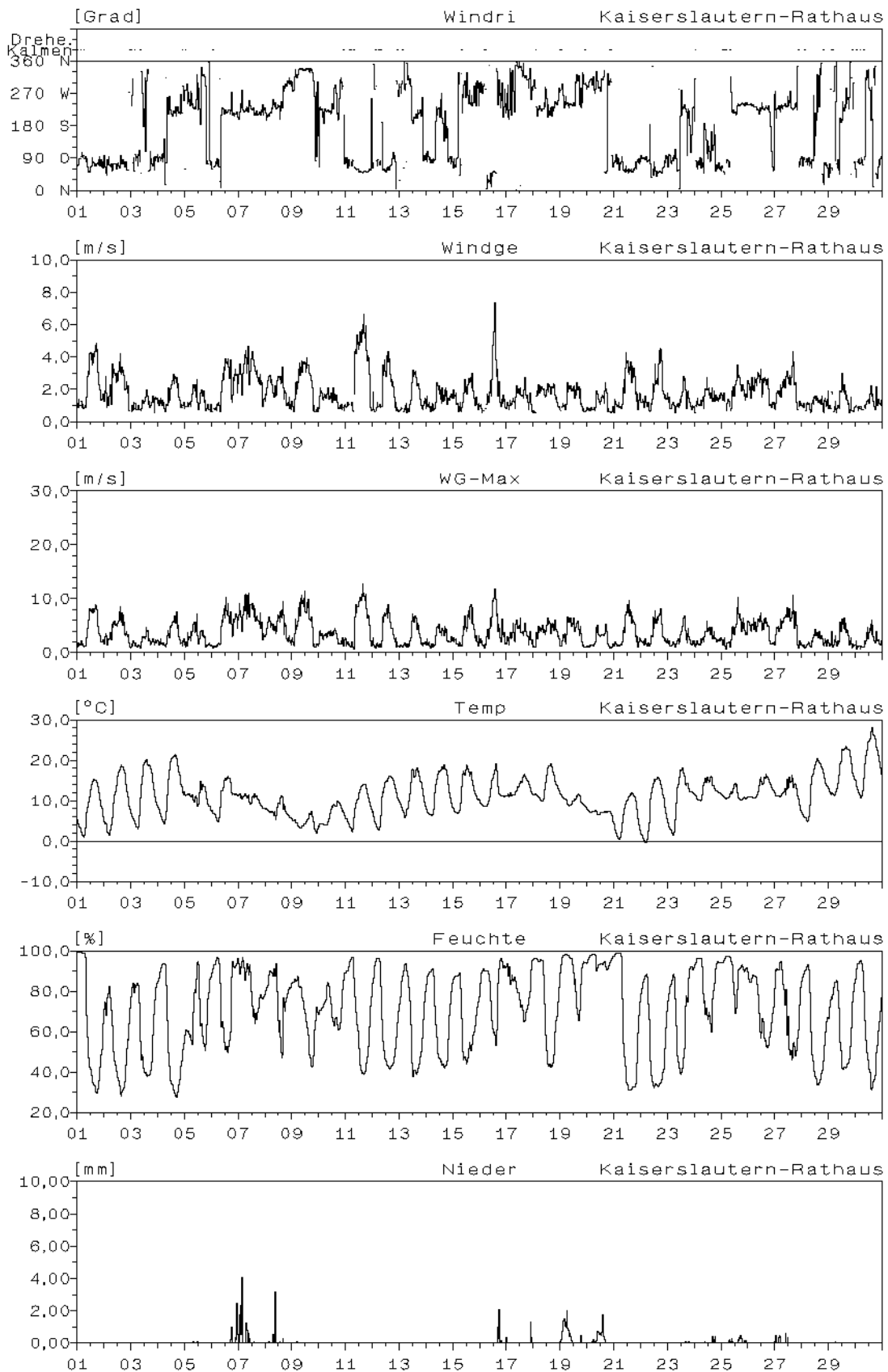

Monatsverlauf der Halbstundenmittelwerte : April 2005
Station: Kaiserslautern-Rathaus

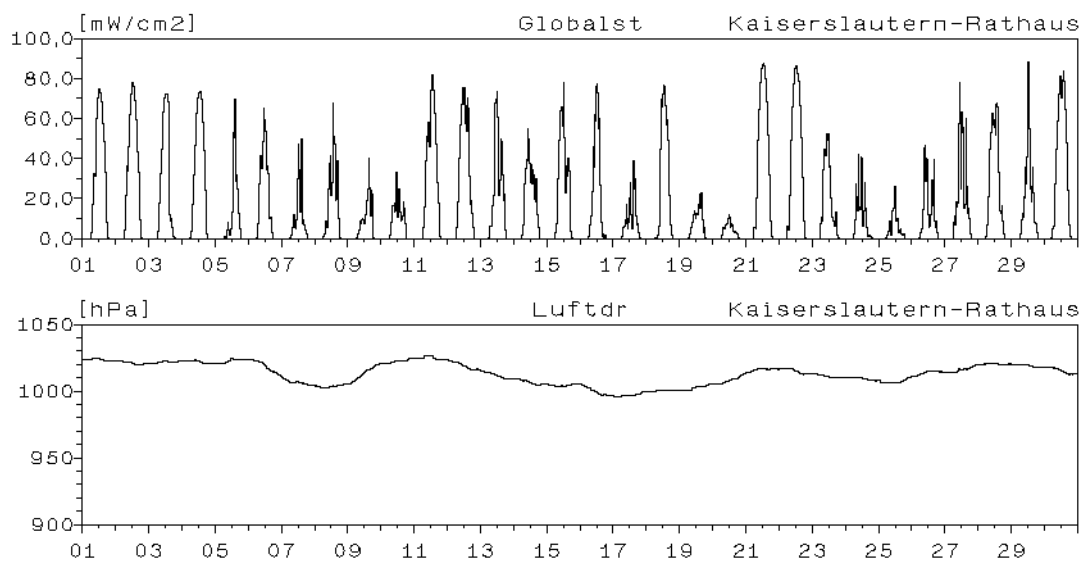

Monatsverlauf der Halbstundenmittelwerte : April 2005 Station: Kaiserslautern-Rathaus

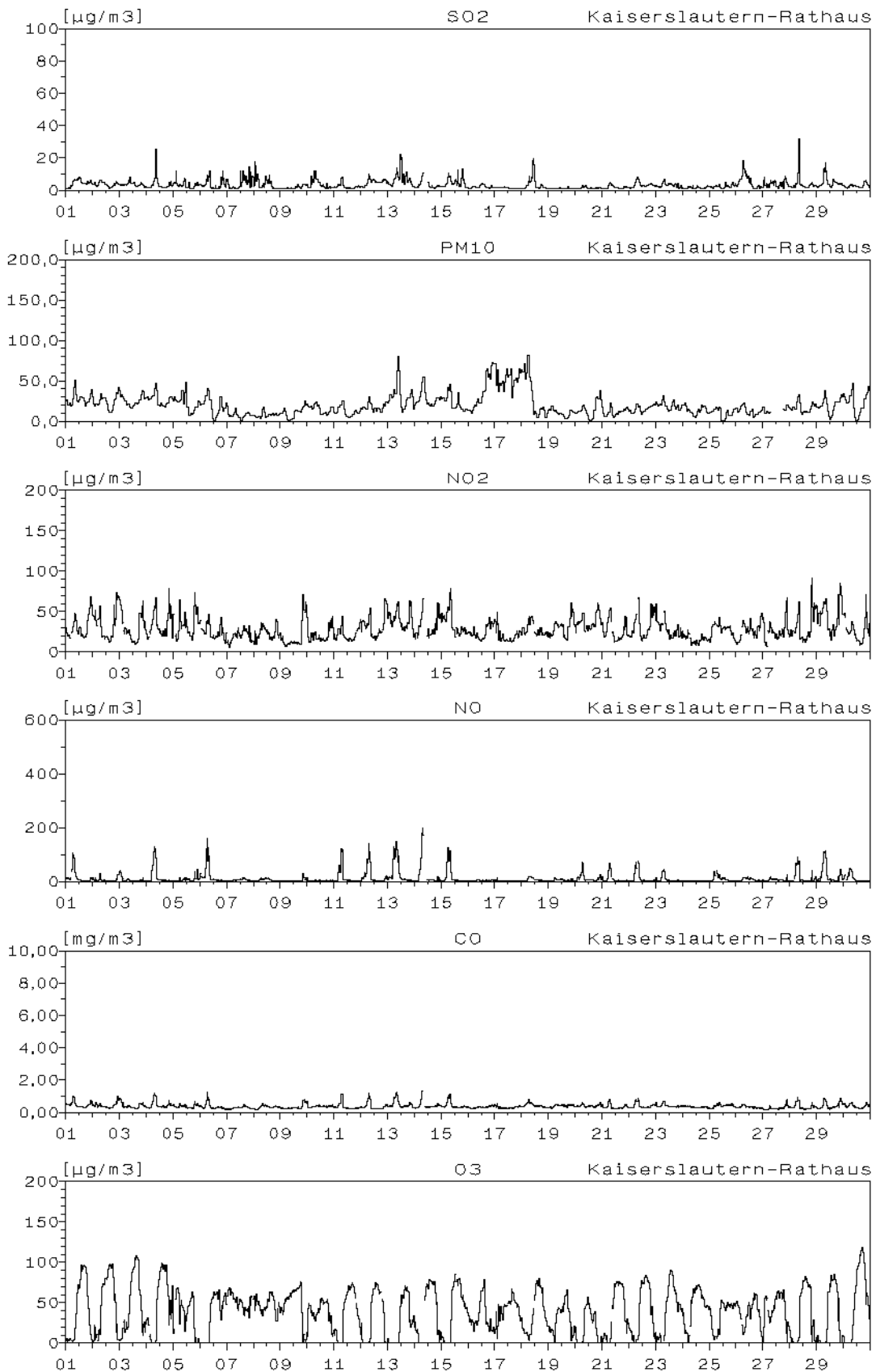

Monatsverlauf der Halbstundenmittelwerte : April 2005

Station: Kaiserslautern-Marienplatz

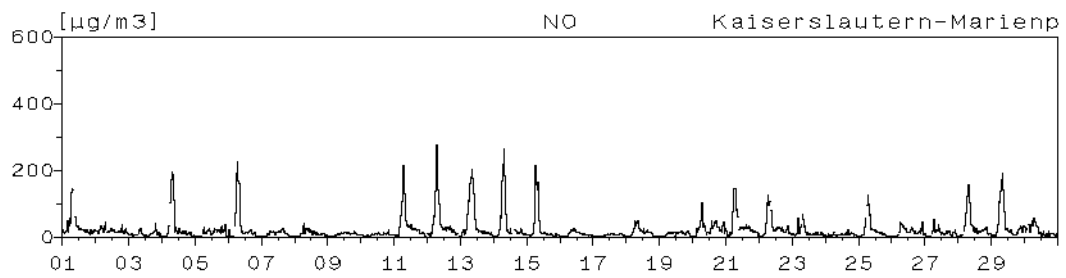
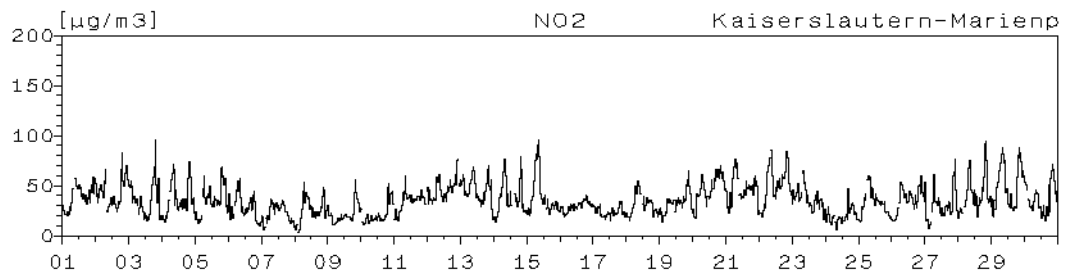

Station: Pirmasens-Lemberger-Straße

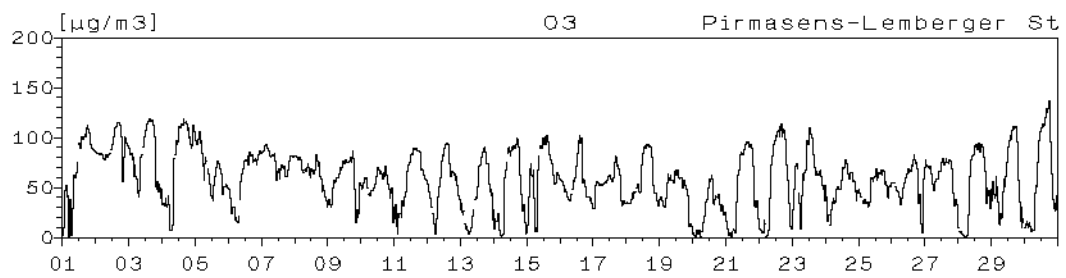

Monatsverlauf der Halbstundenmittelwerte : April 2005

Station: Pirmasens-Schäferstraße

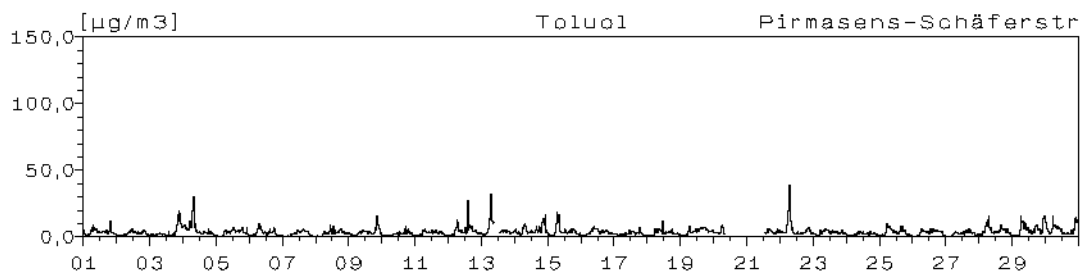
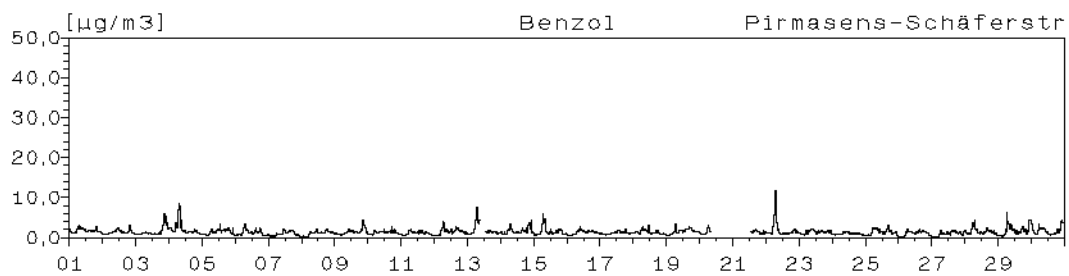
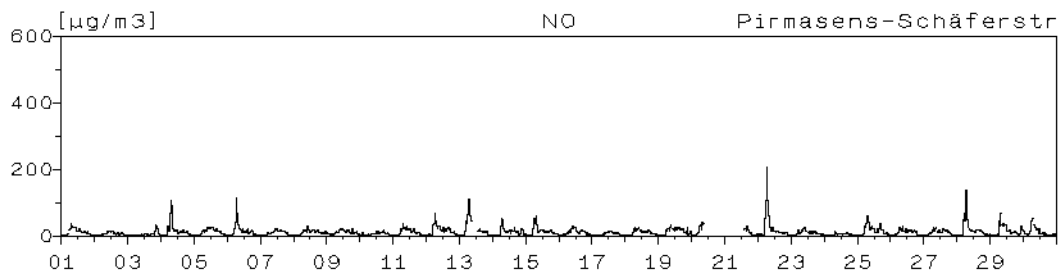
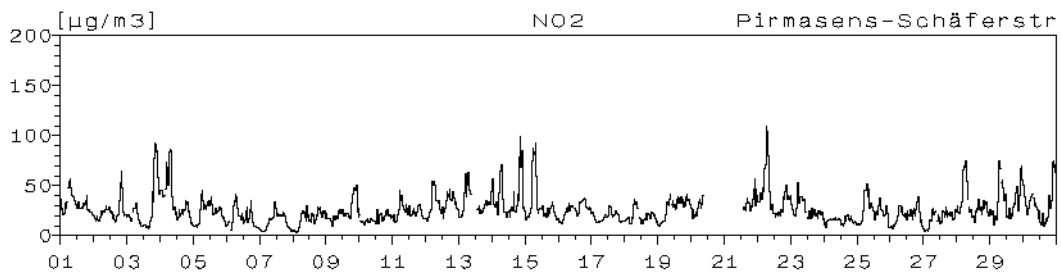
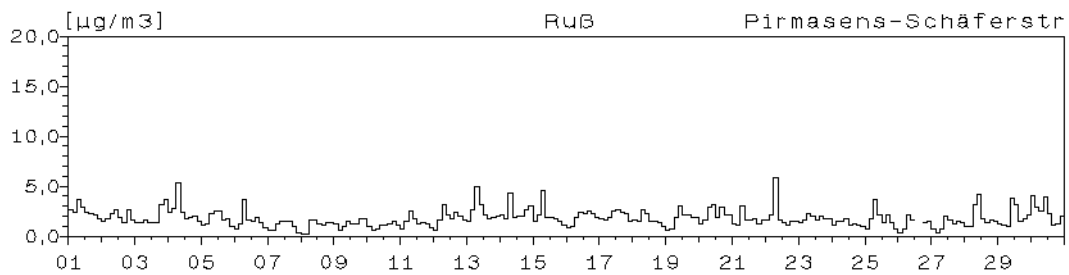
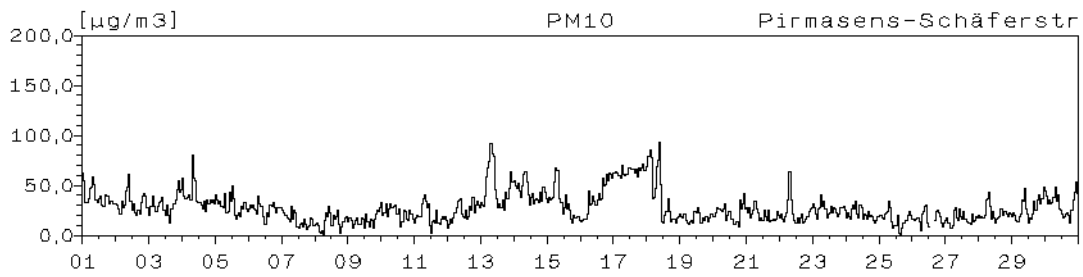

Monatsverlauf der Halbstundenmittelwerte : April 2005

Station: Trier-Ostallee

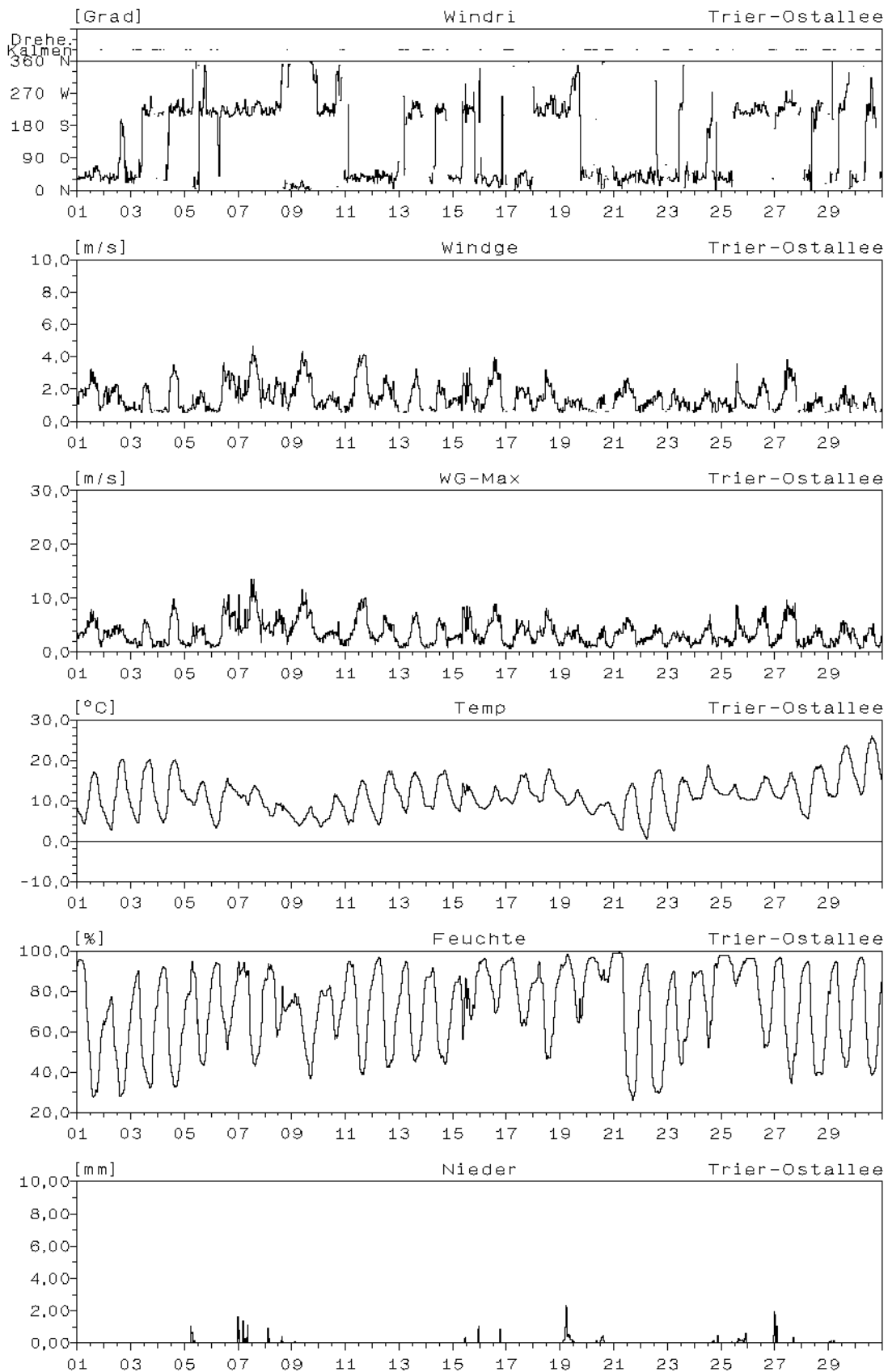

Monatsverlauf der Halbstundenmittelwerte : April 2005
Station: Trier-Ostallee

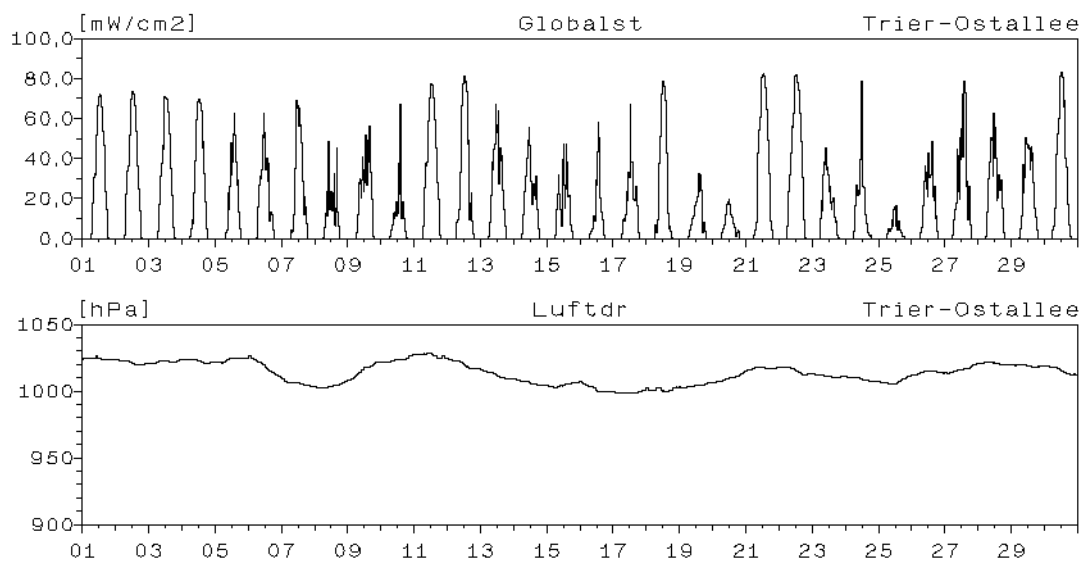

Monatsverlauf der Halbstundenmittelwerte : April 2005 Station: Trier-Ostallee

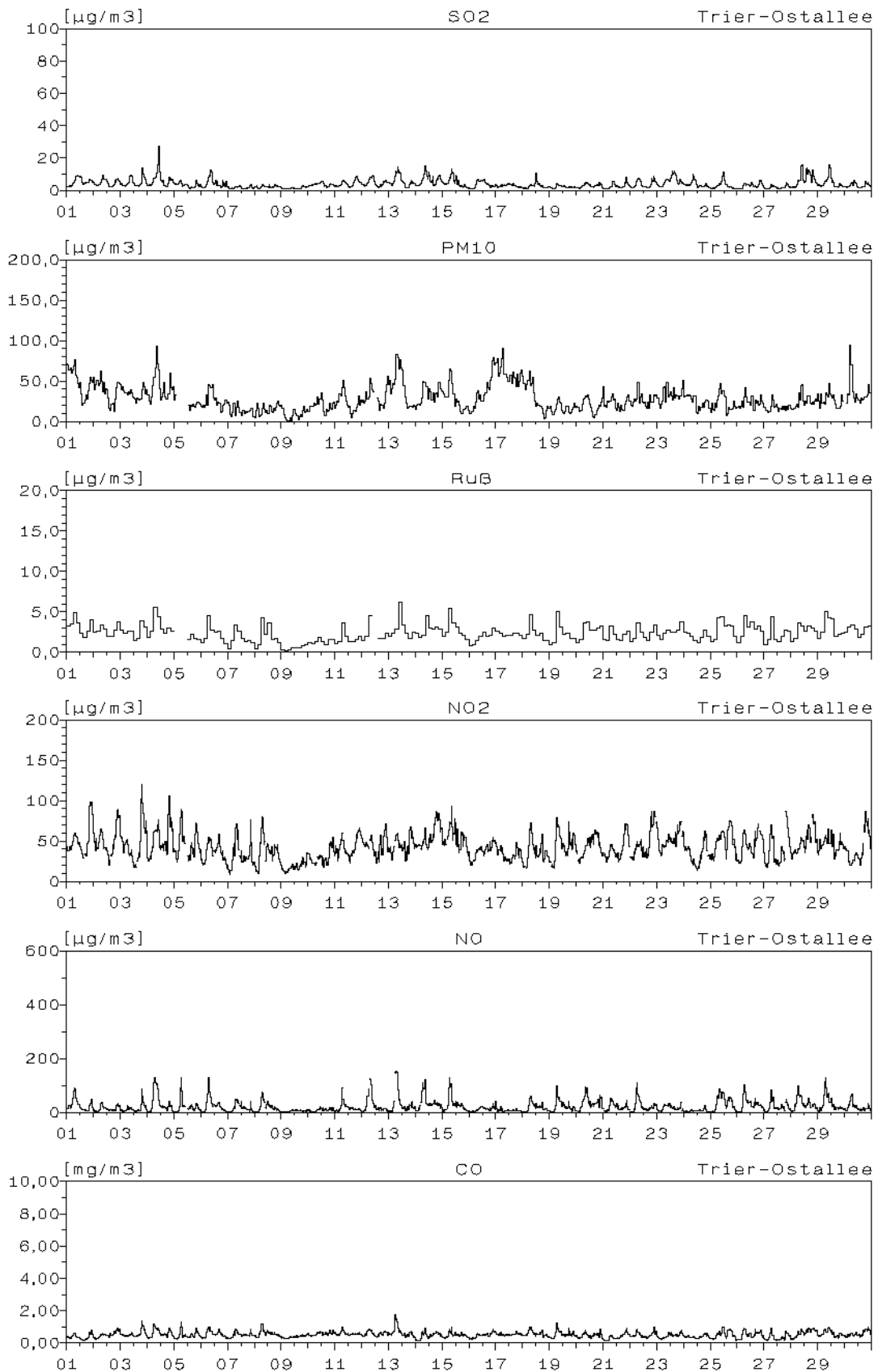

Monatsverlauf der Halbstundenmittelwerte : April 2005

Station: Trier Kaiserstraße

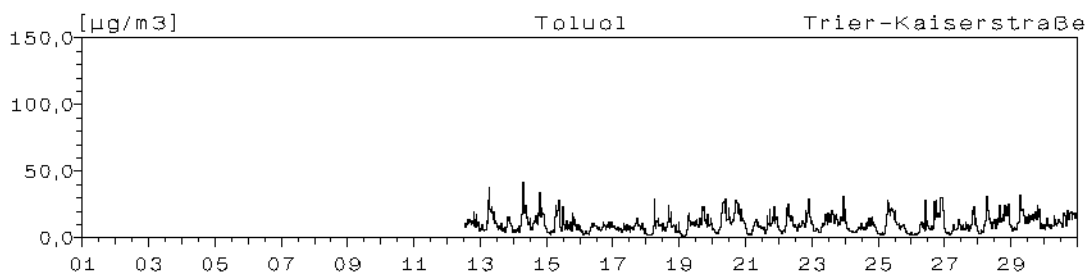
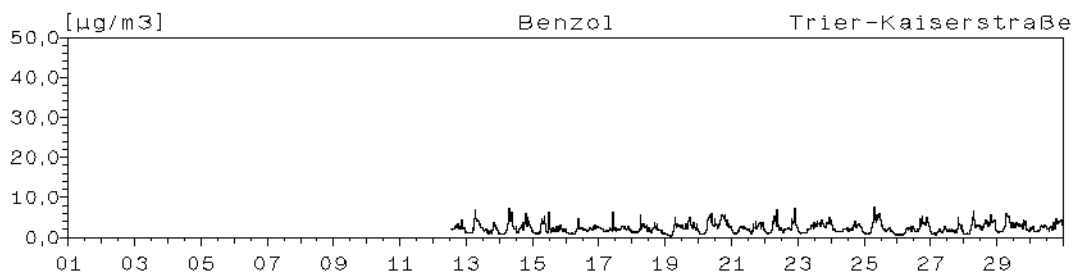
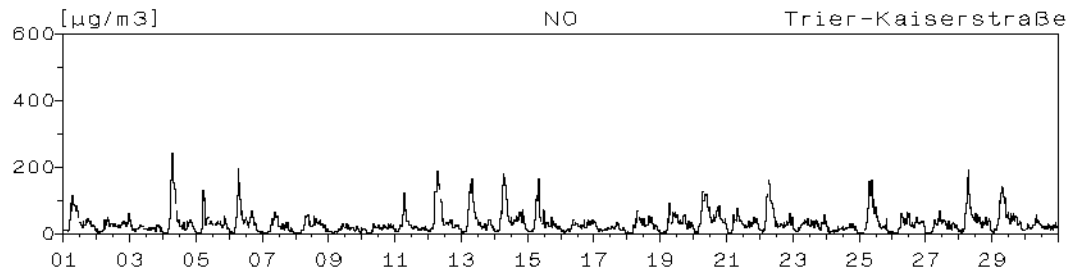
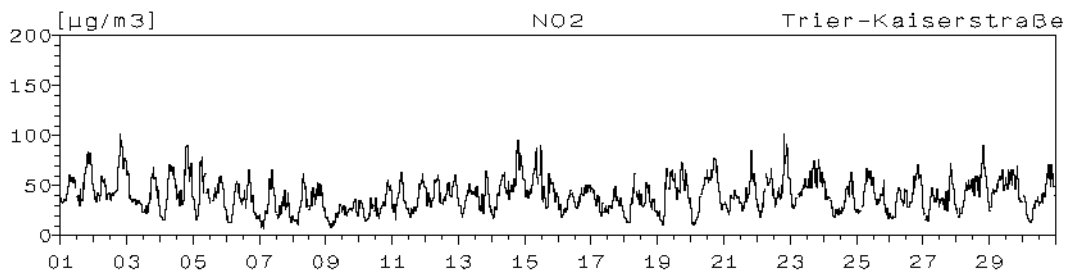
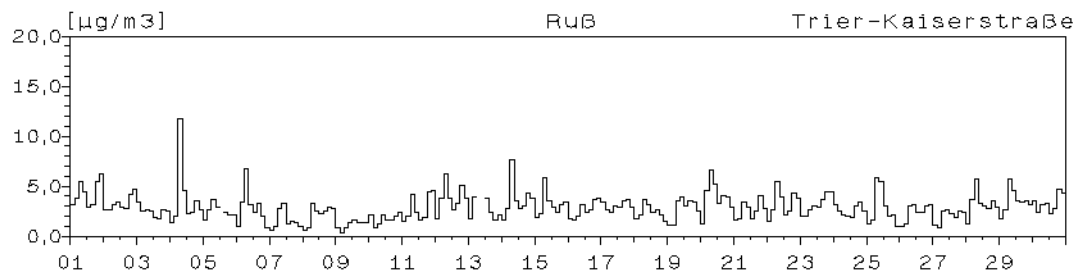
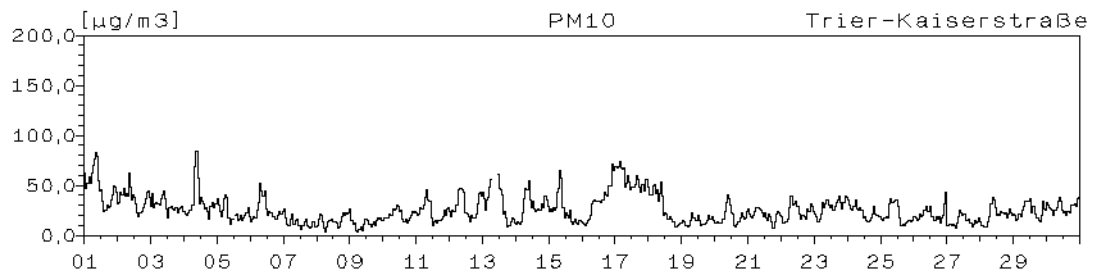

Monatsverlauf der Halbstundenmittelwerte : April 2005
Station: Trier Universität

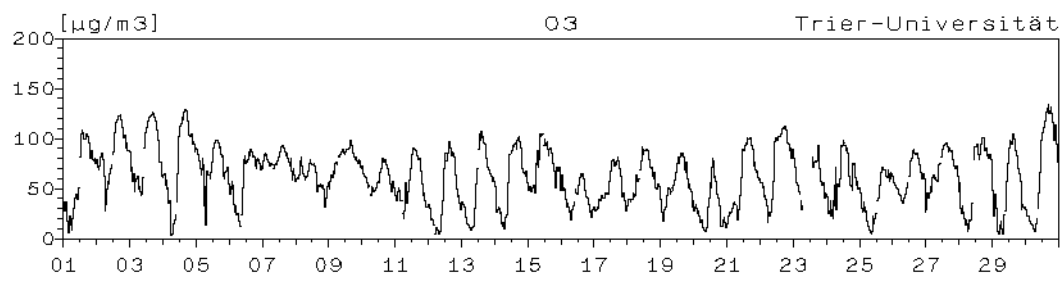

Monatsverlauf der Halbstundenmittelwerte : April 2005 Station: Worms-Hagenstraße

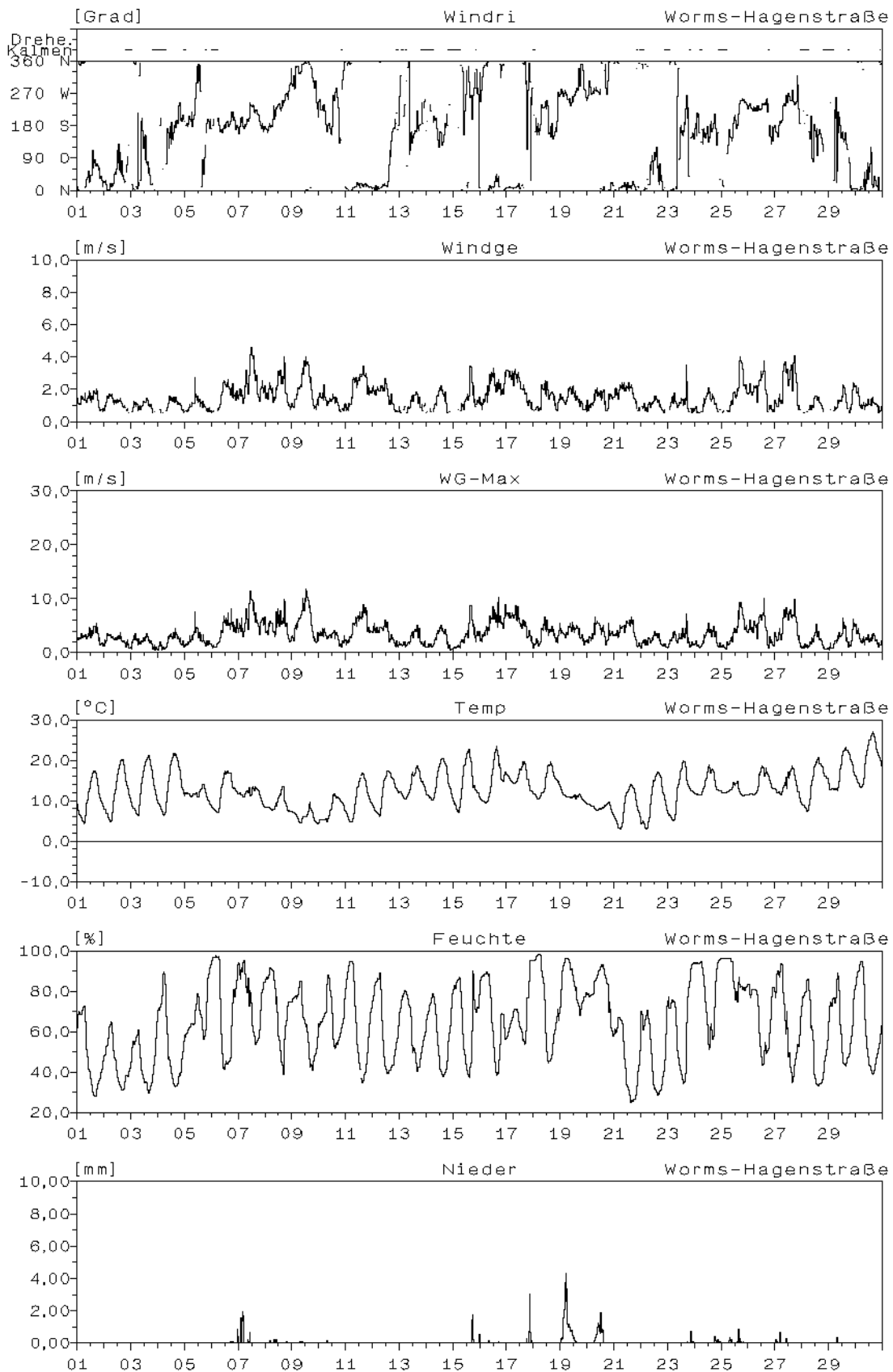

Monatsverlauf der Halbstundenmittelwerte : April 2005
Station: Worms-Hagenstraße

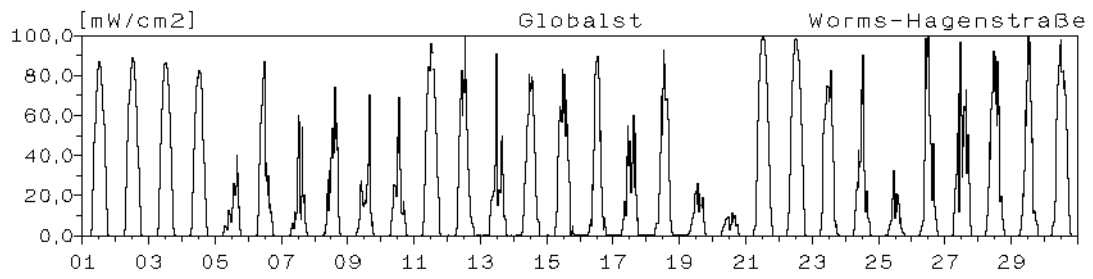

Monatsverlauf der Halbstundenmittelwerte : April 2005 Station: Worms-Hagenstraße

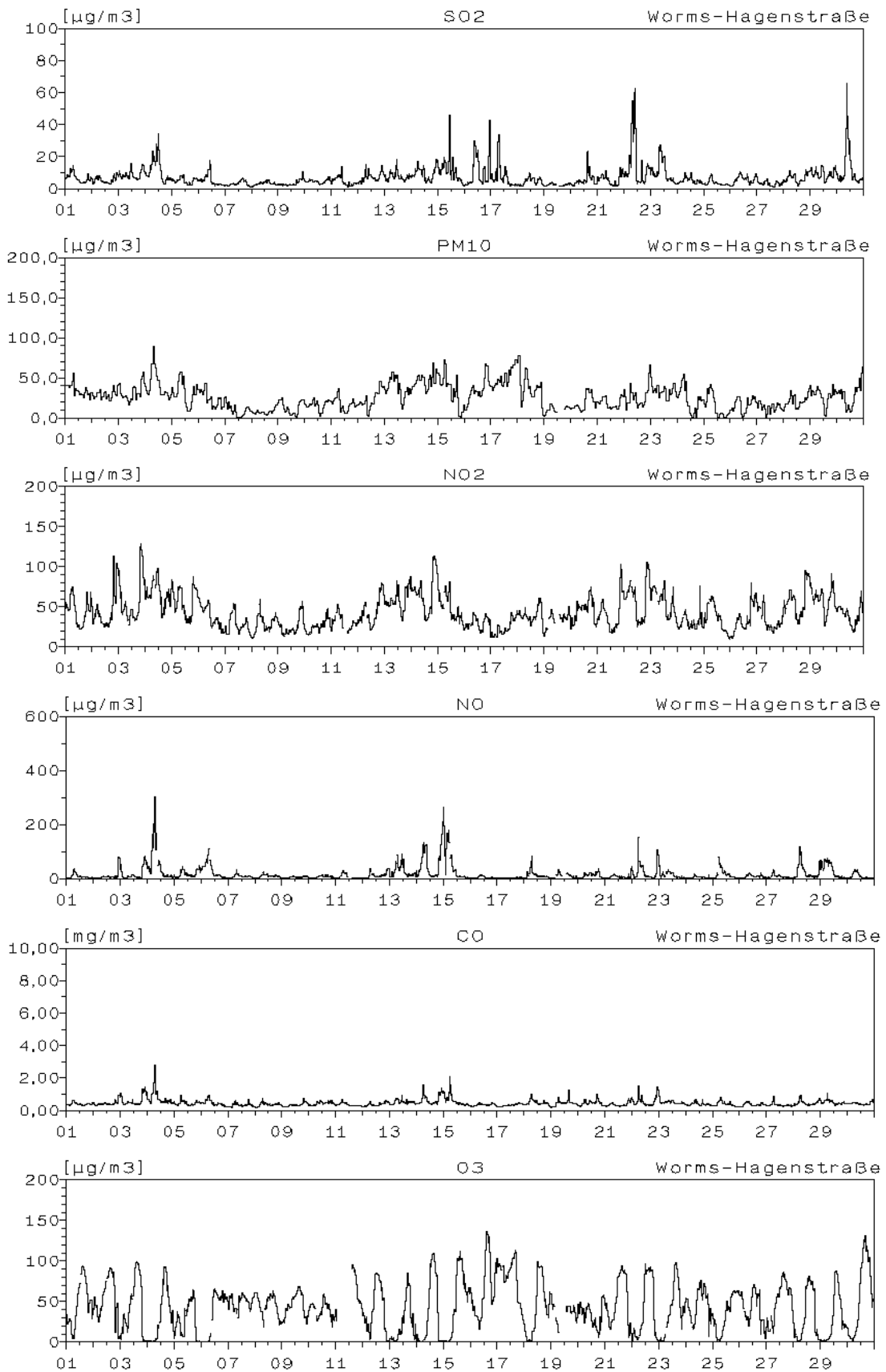

Monatsverlauf der Halbstundenmittelwerte : April 2005

Station: Neuwied-Hafenstraße

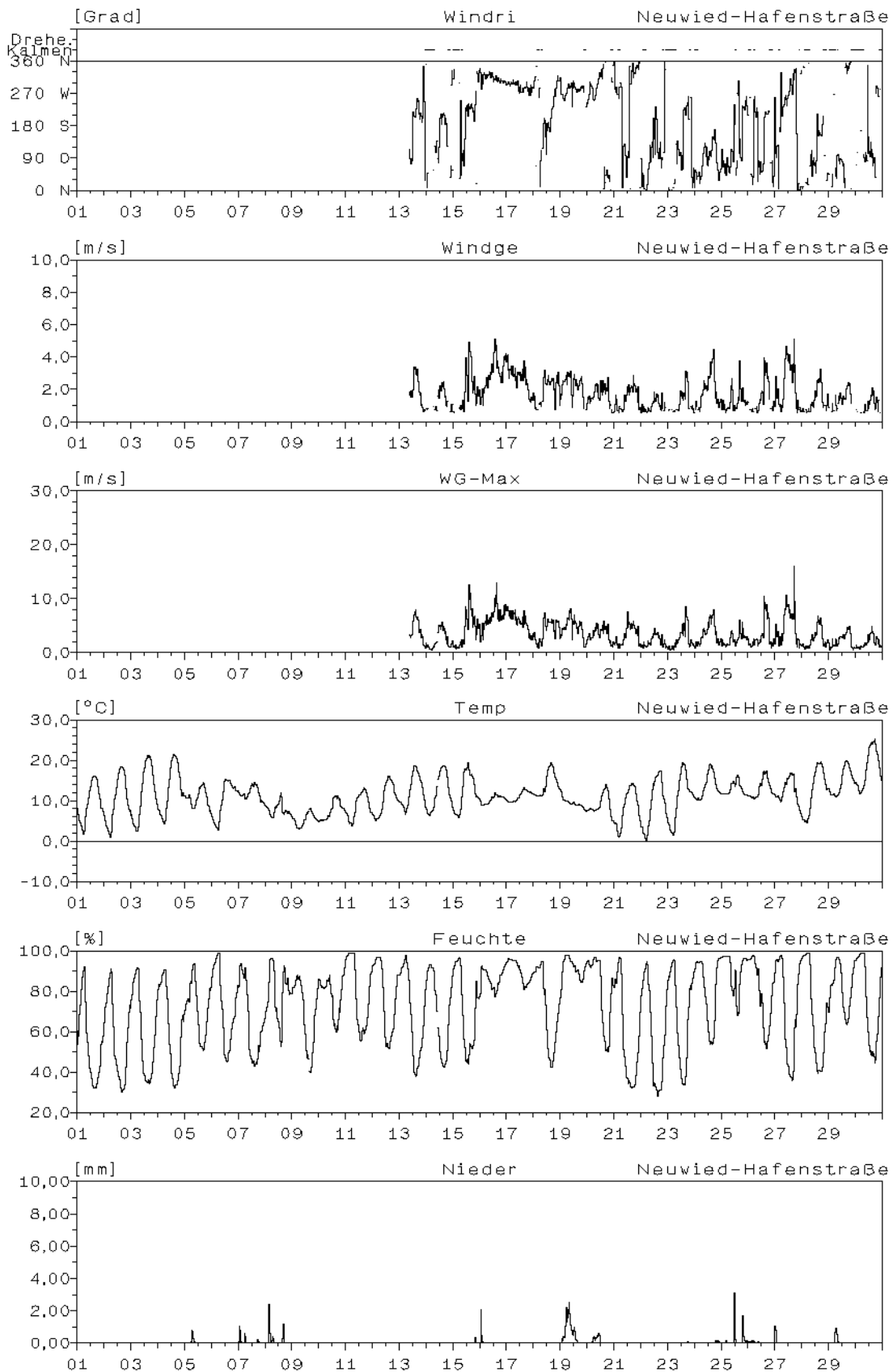

Monatsverlauf der Halbstundenmittelwerte : April 2005
Station: Neuwied-Hafenstraße

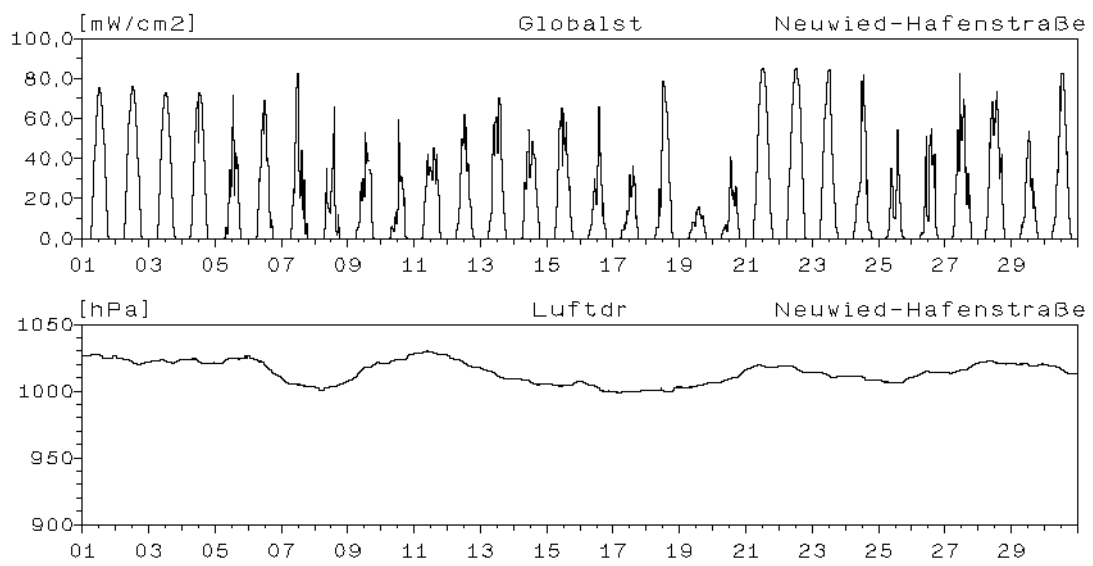

Monatsverlauf der Halbstundenmittelwerte : April 2005

Station: Neuwied-Hafenstraße

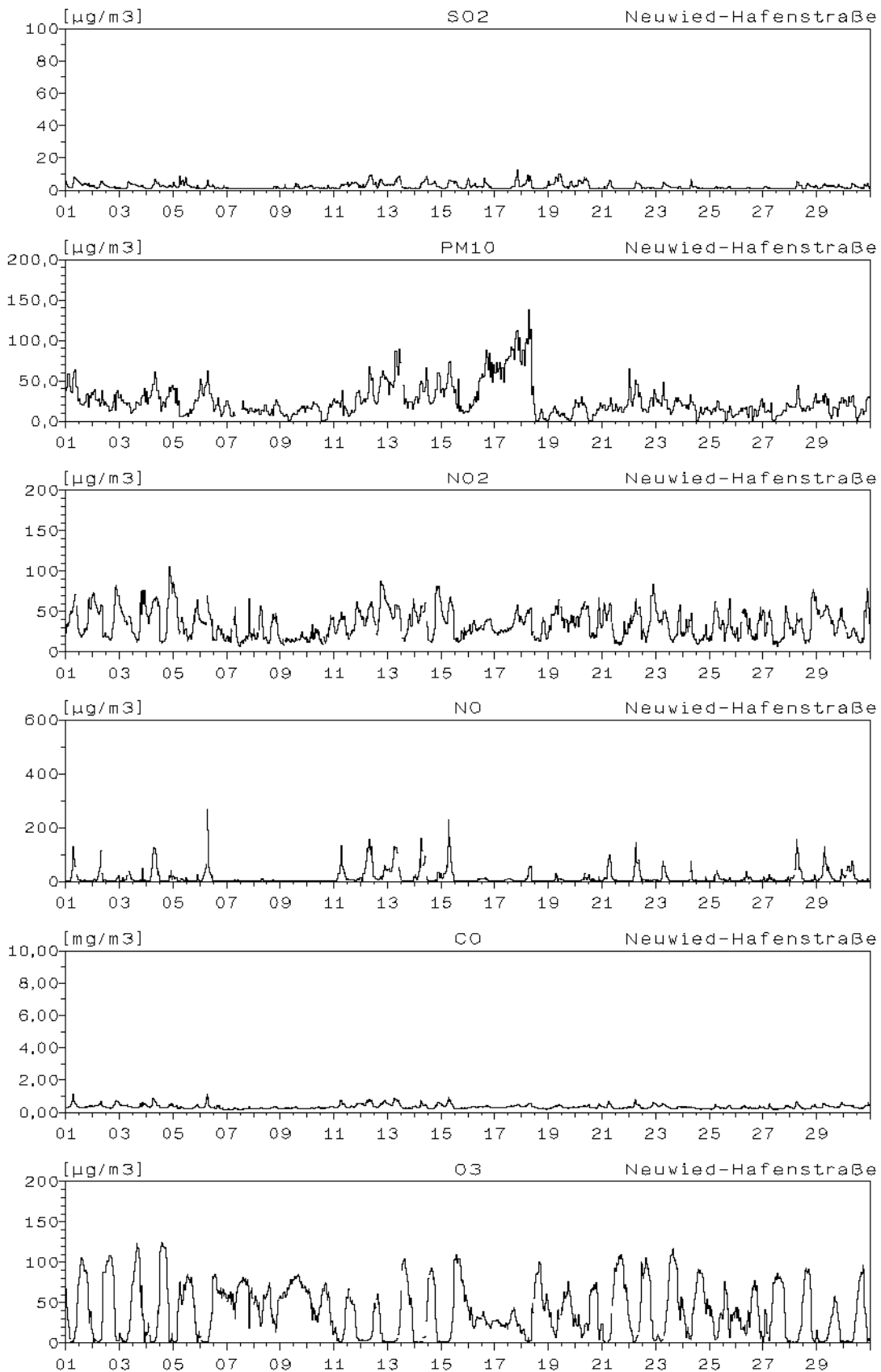

Monatsverlauf der Halbstundenmittelwerte : April 2005 Station: Neuwied-Heddersdorfer-Straße

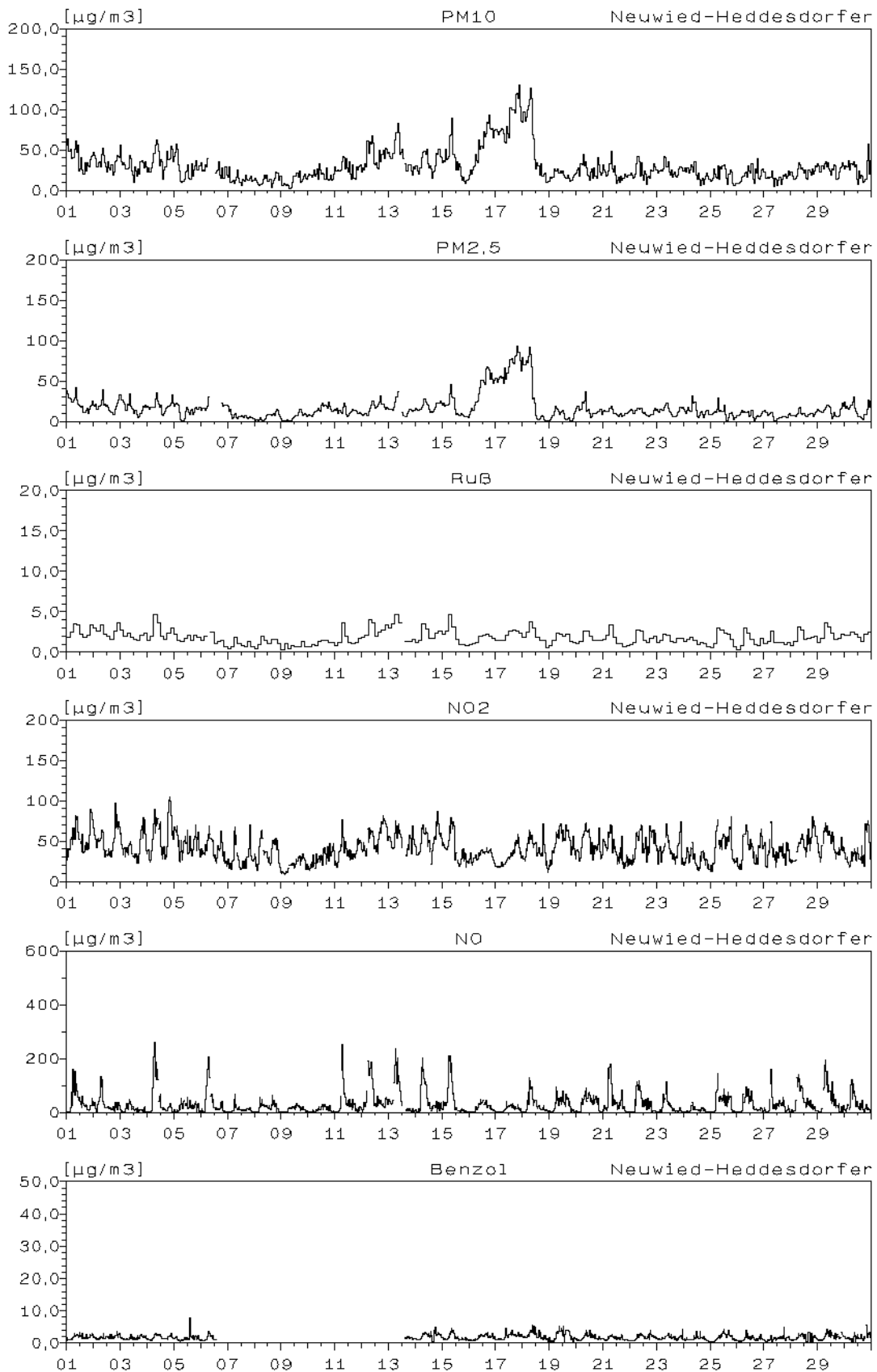

Monatsverlauf der Halbstundenmittelwerte : April 2005 Station: Koblenz-Friedrich-Ebert-Ring

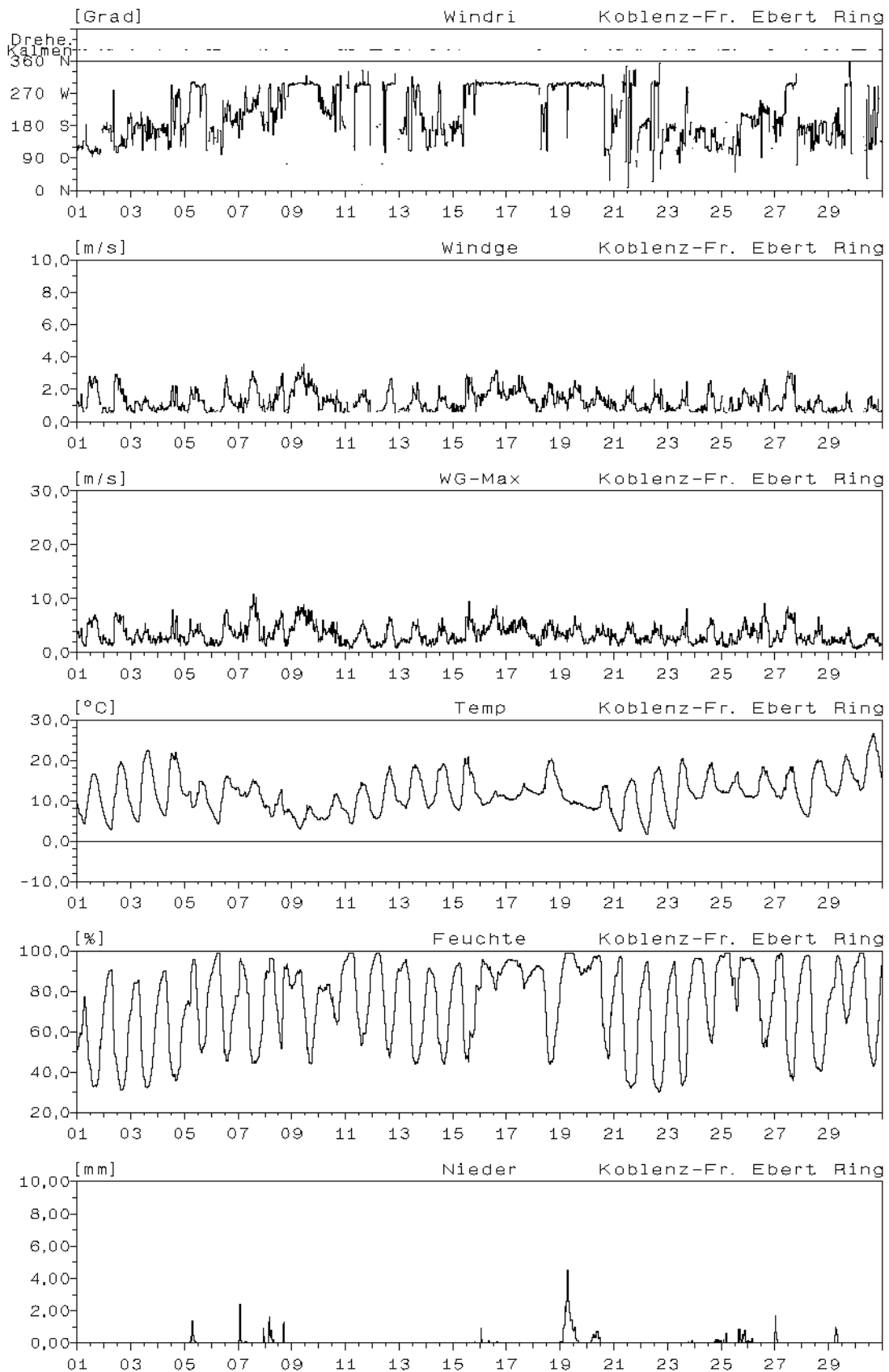

Monatsverlauf der Halbstundenmittelwerte : April 2005
Station: Koblenz-Friedrich-Ebert-Ring

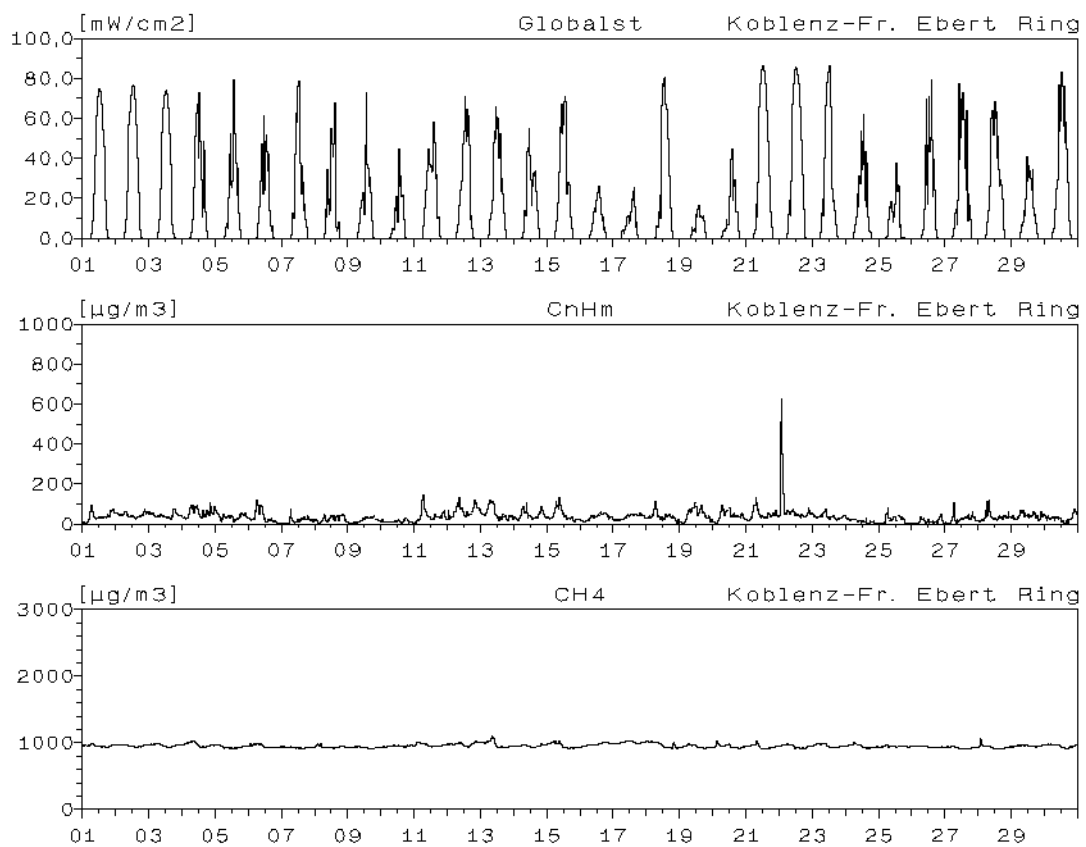

Monatsverlauf der Halbstundenmittelwerte : April 2005 Station: Koblenz-Friedrich-Ebert-Ring

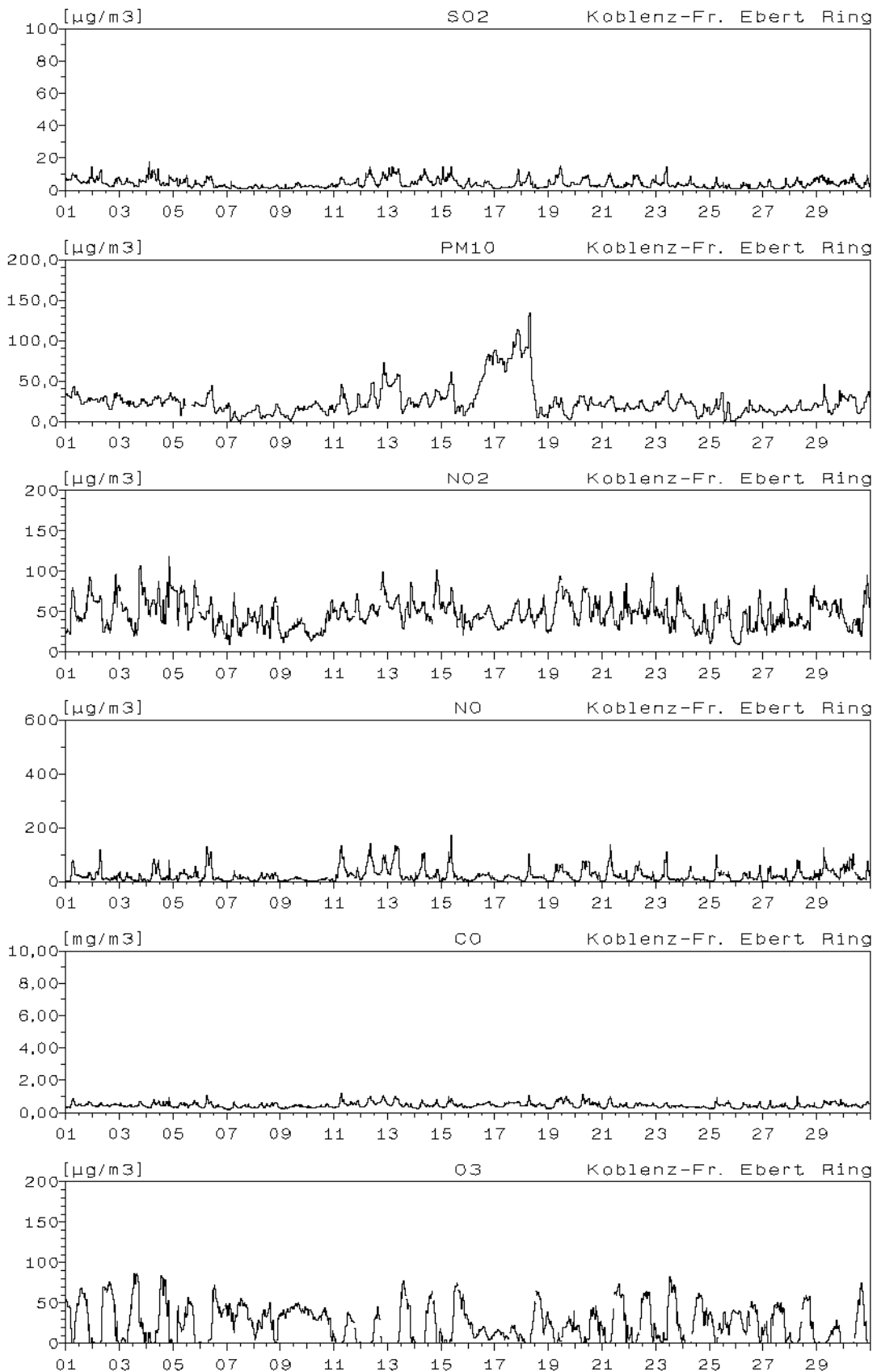

Monatsverlauf der Halbstundenmittelwerte : April 2005 Station: Koblenz-Zentralplatz

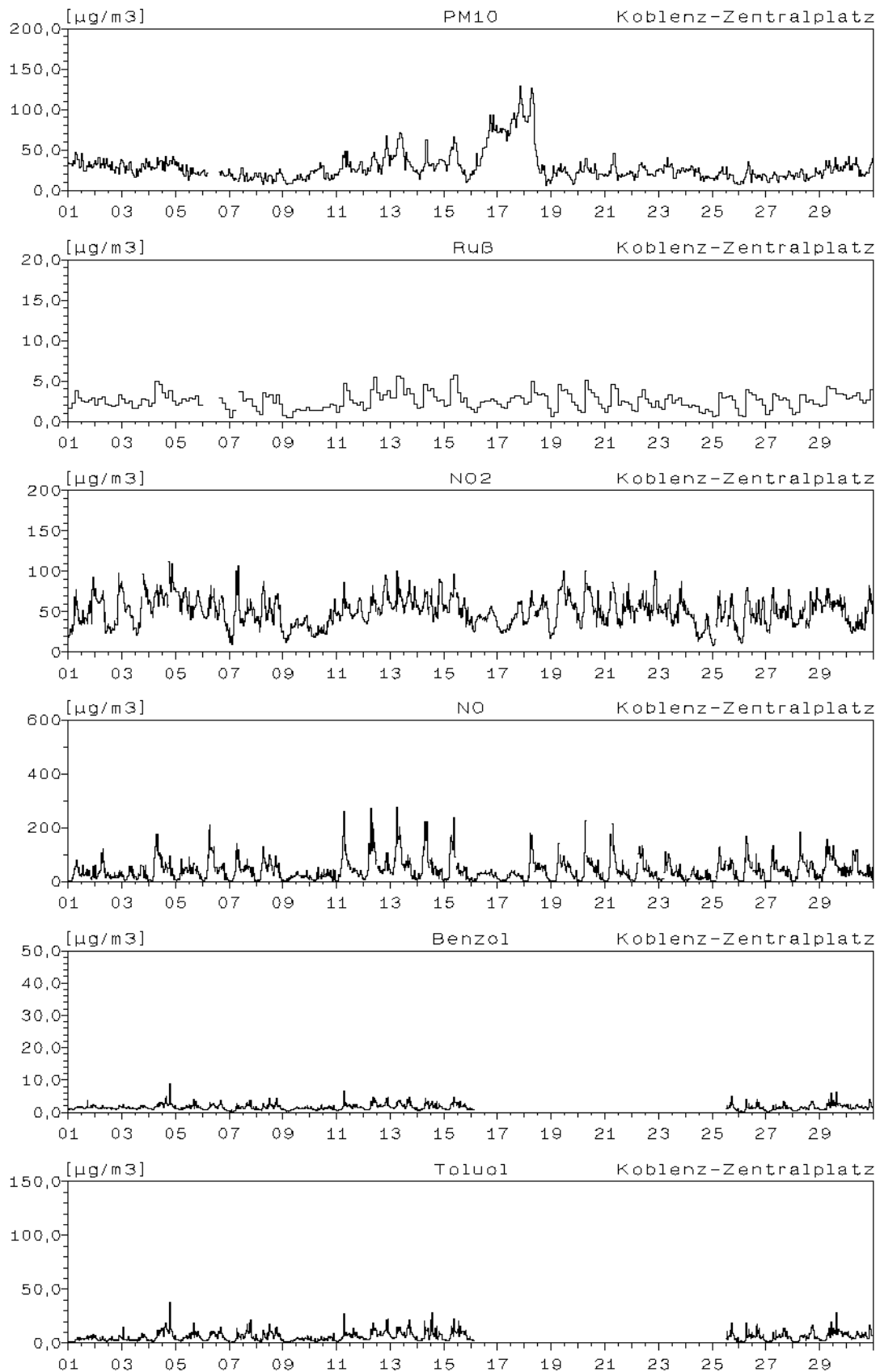

Monatsverlauf der Halbstundenmittelwerte : April 2005 Station: Bad Kreuznach-Bosenheimer-Straße

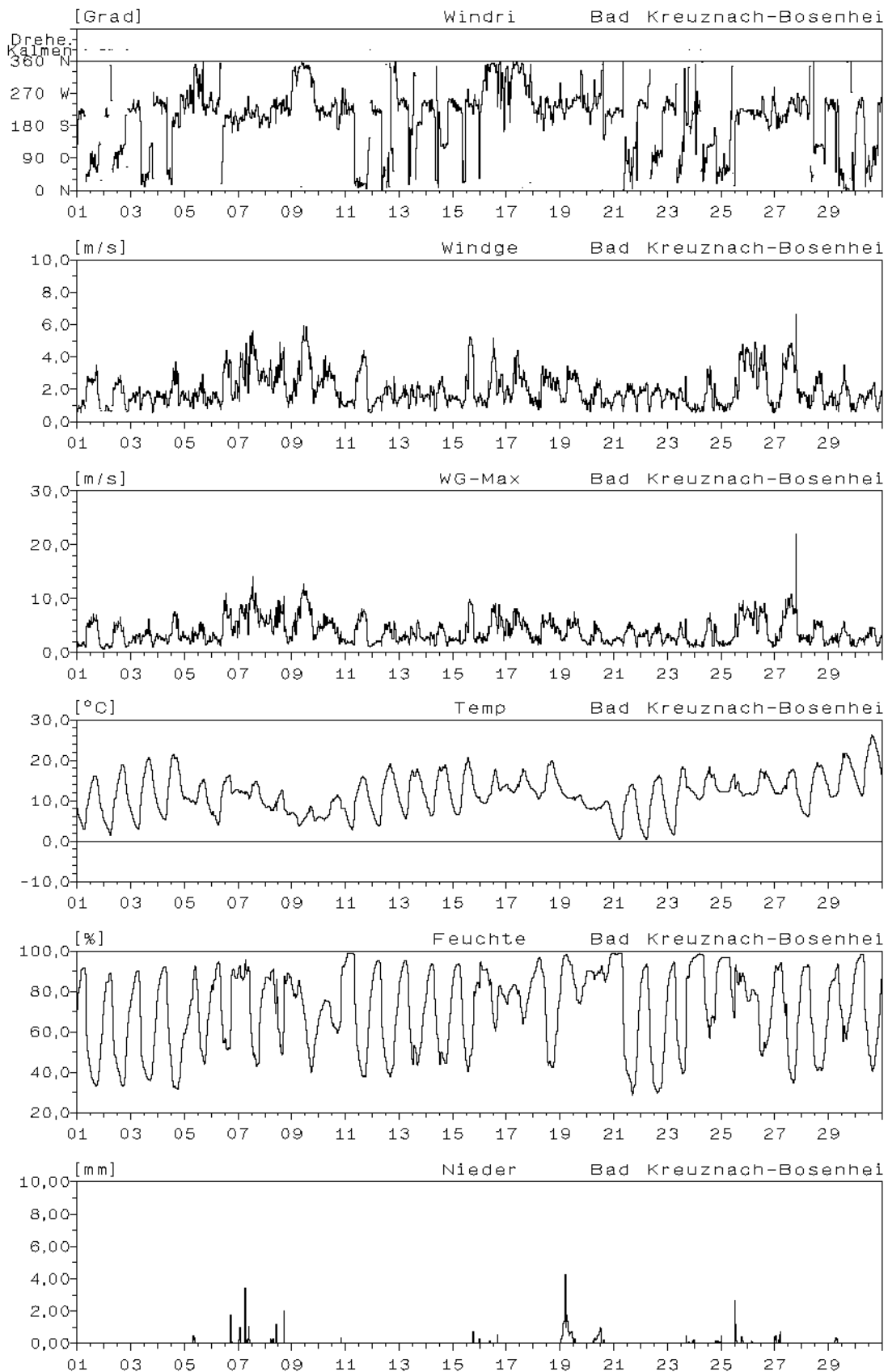

Monatsverlauf der Halbstundenmittelwerte : April 2005
Station: Bad Kreuznach-Bosenheimer-Straße

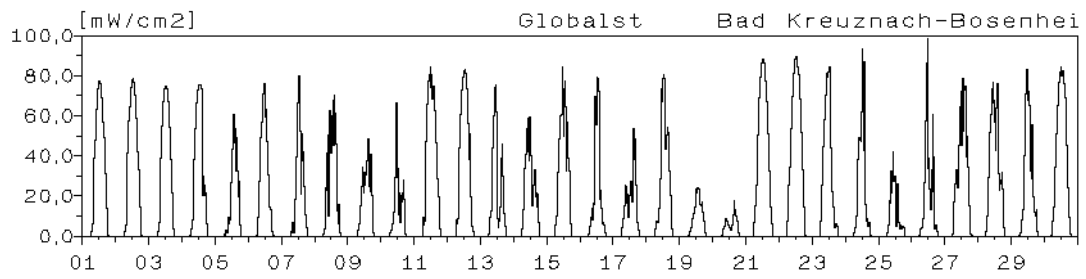

Monatsverlauf der Halbstundenmittelwerte : April 2005 Station: Bad Kreuznach-Bosenheimer-Straße

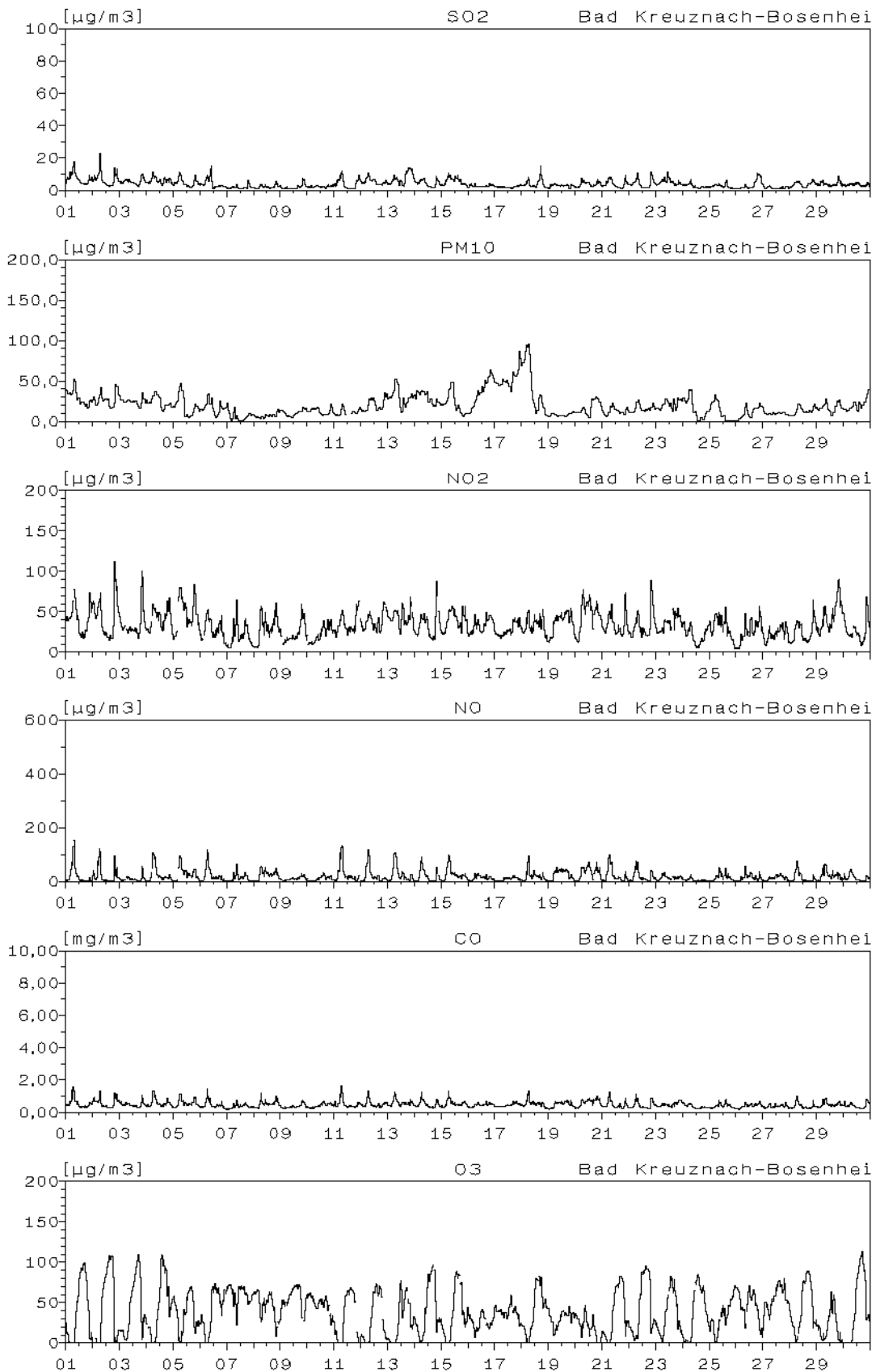

Monatsverlauf der Halbstundenmittelwerte : April 2005 Station: Wörth-Marktplatz

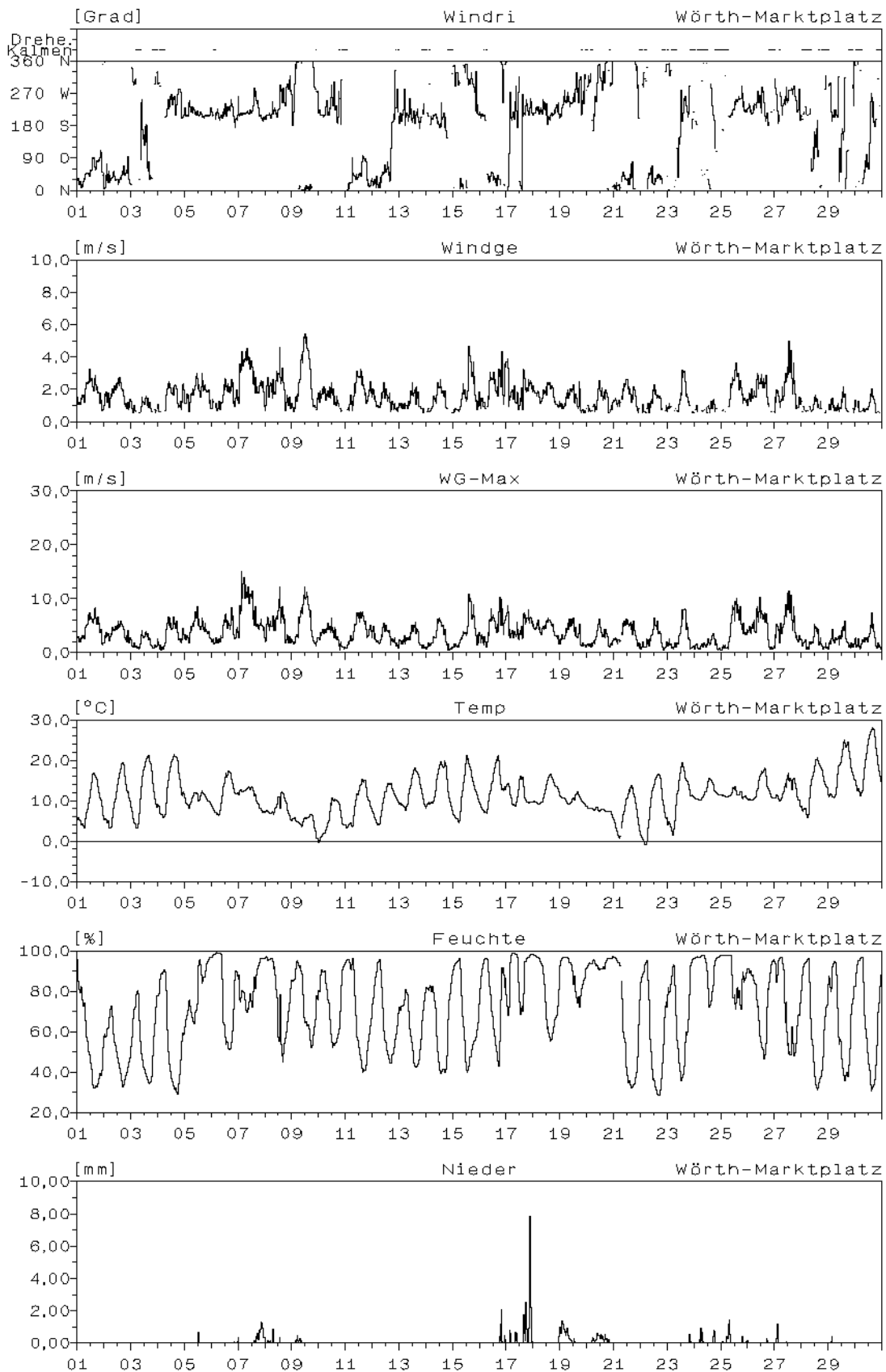

Monatsverlauf der Halbstundenmittelwerte : April 2005 Station: Wörth-Marktplatz

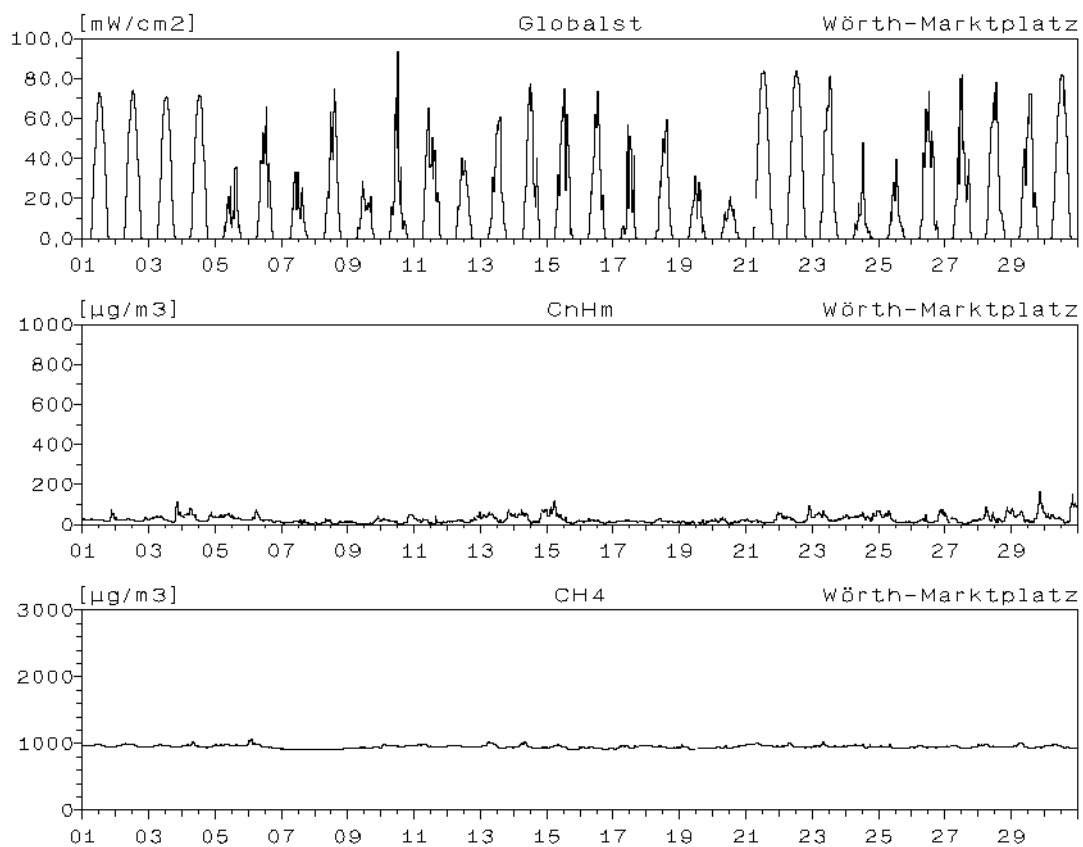

Monatsverlauf der Halbstundenmittelwerte : April 2005 Station: Wörth-Marktplatz

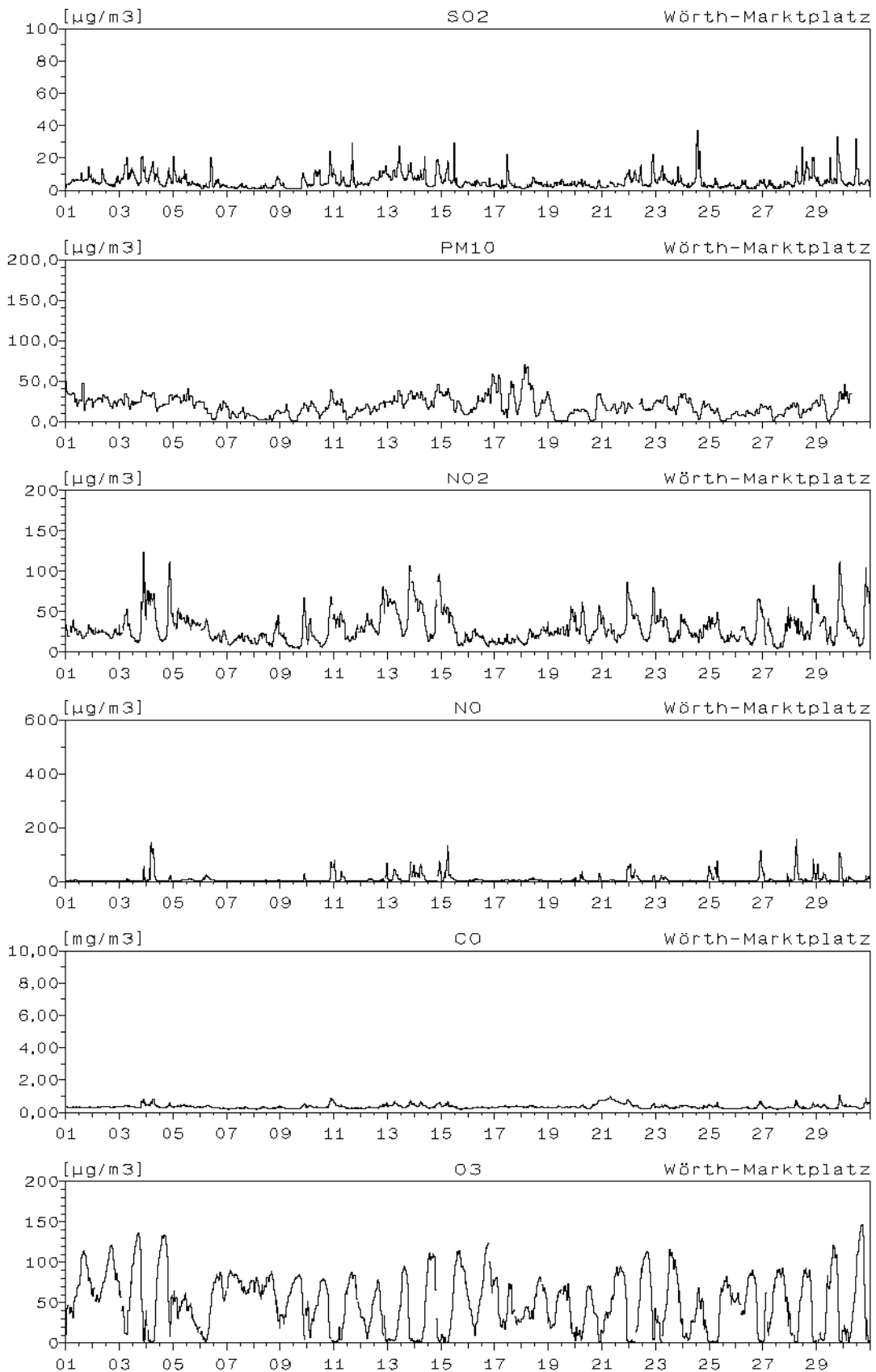

Monatsverlauf der Halbstundenmittelwerte : April 2005 Station: Westpfalz-Dunzweiler

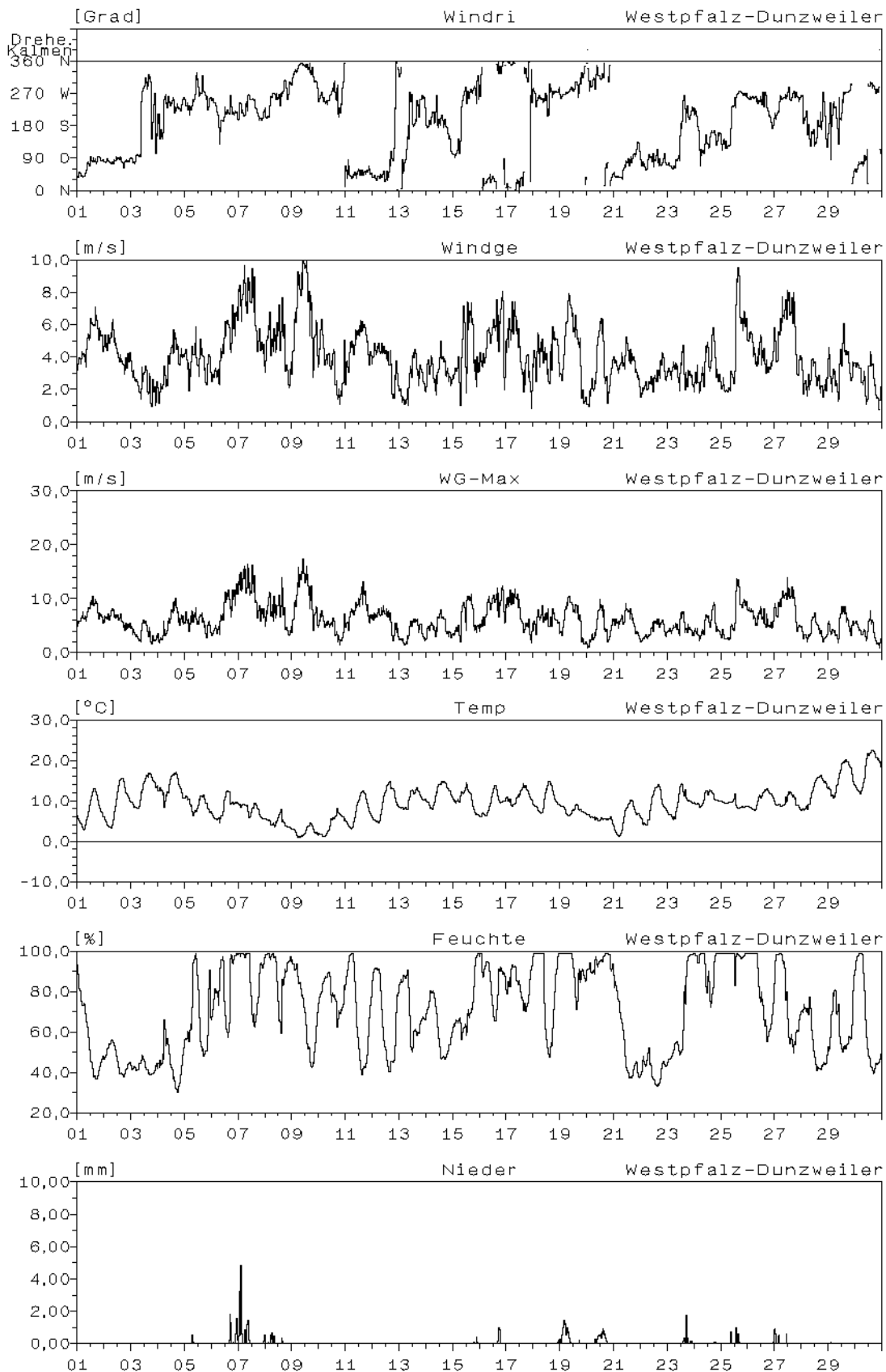

Monatsverlauf der Halbstundenmittelwerte : April 2005
Station: Westpfalz-Dunzweiler

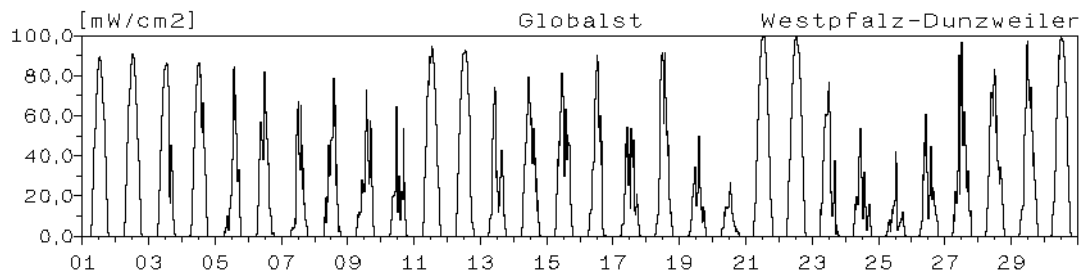

Monatsverlauf der Halbstundenmittelwerte : April 2005
Station: Westpfalz-Dunzweiler

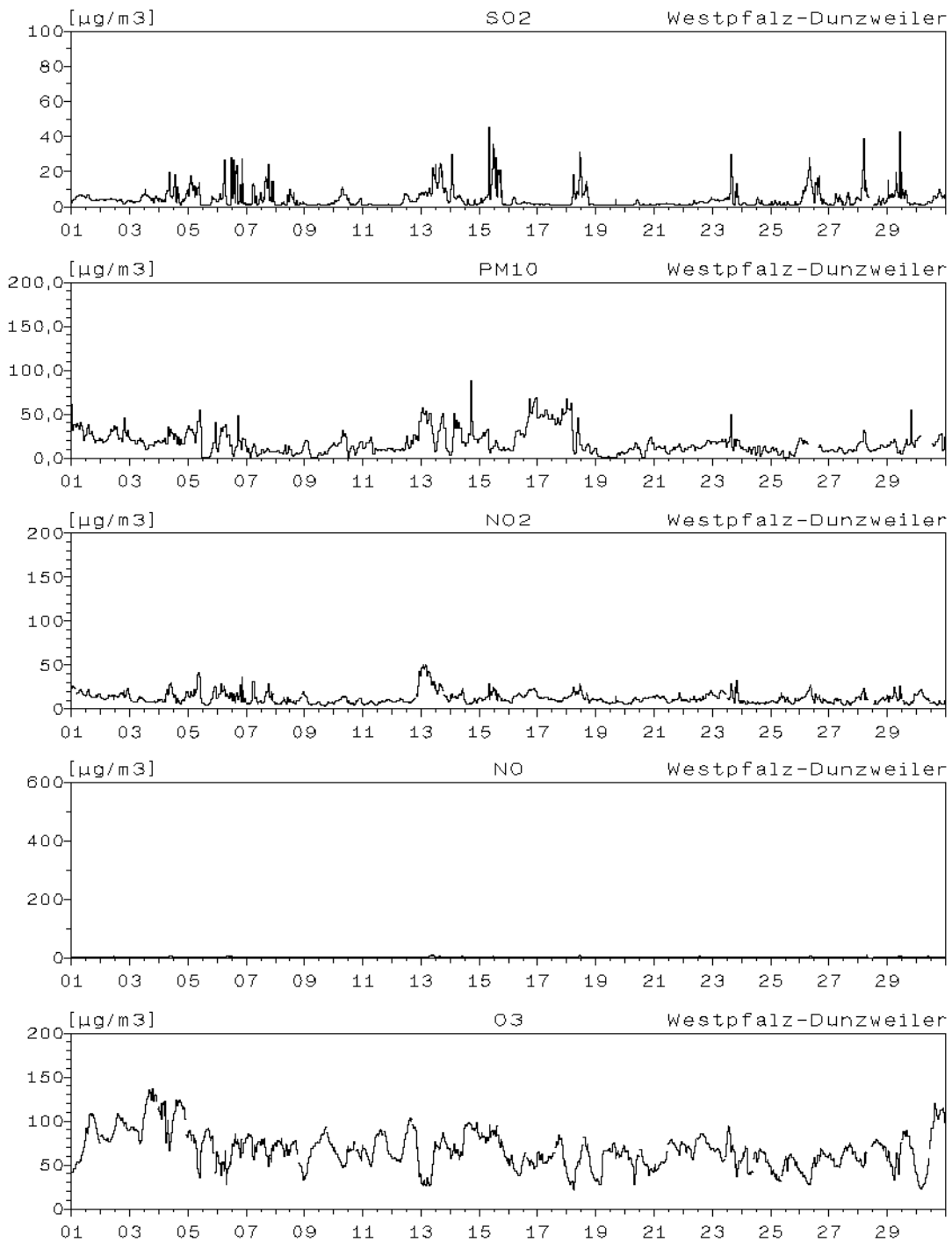

Monatsverlauf der Halbstundenmittelwerte : April 2005 Station: Hunsrück-Leisel

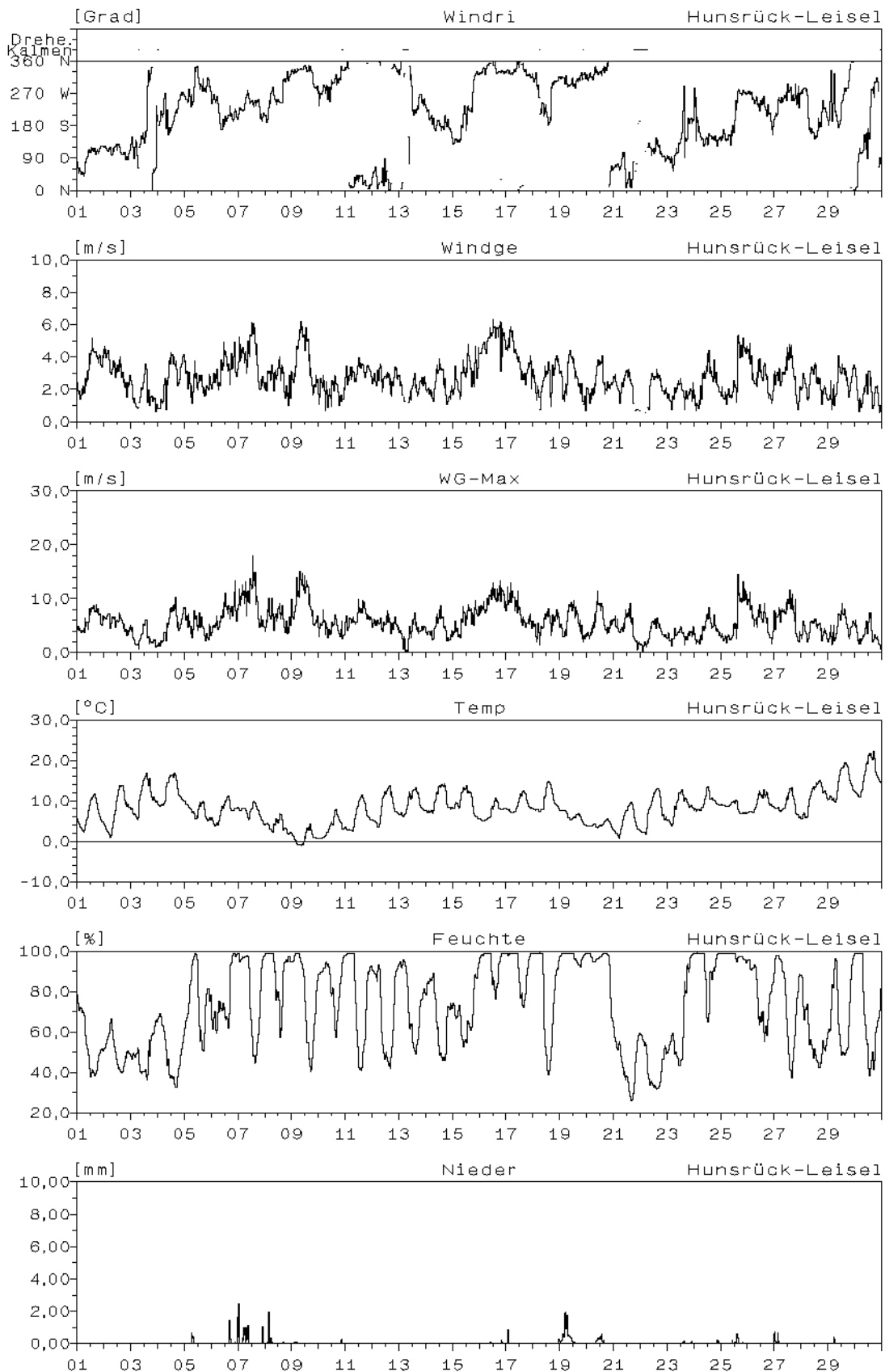

Monatsverlauf der Halbstundenmittelwerte : April 2005
Station: Hunsrück-Leisel

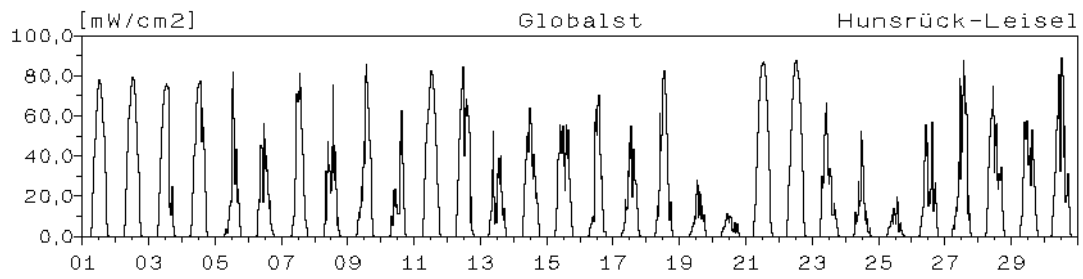

Monatsverlauf der Halbstundenmittelwerte : April 2005
Station: Hunsrück-Leisel

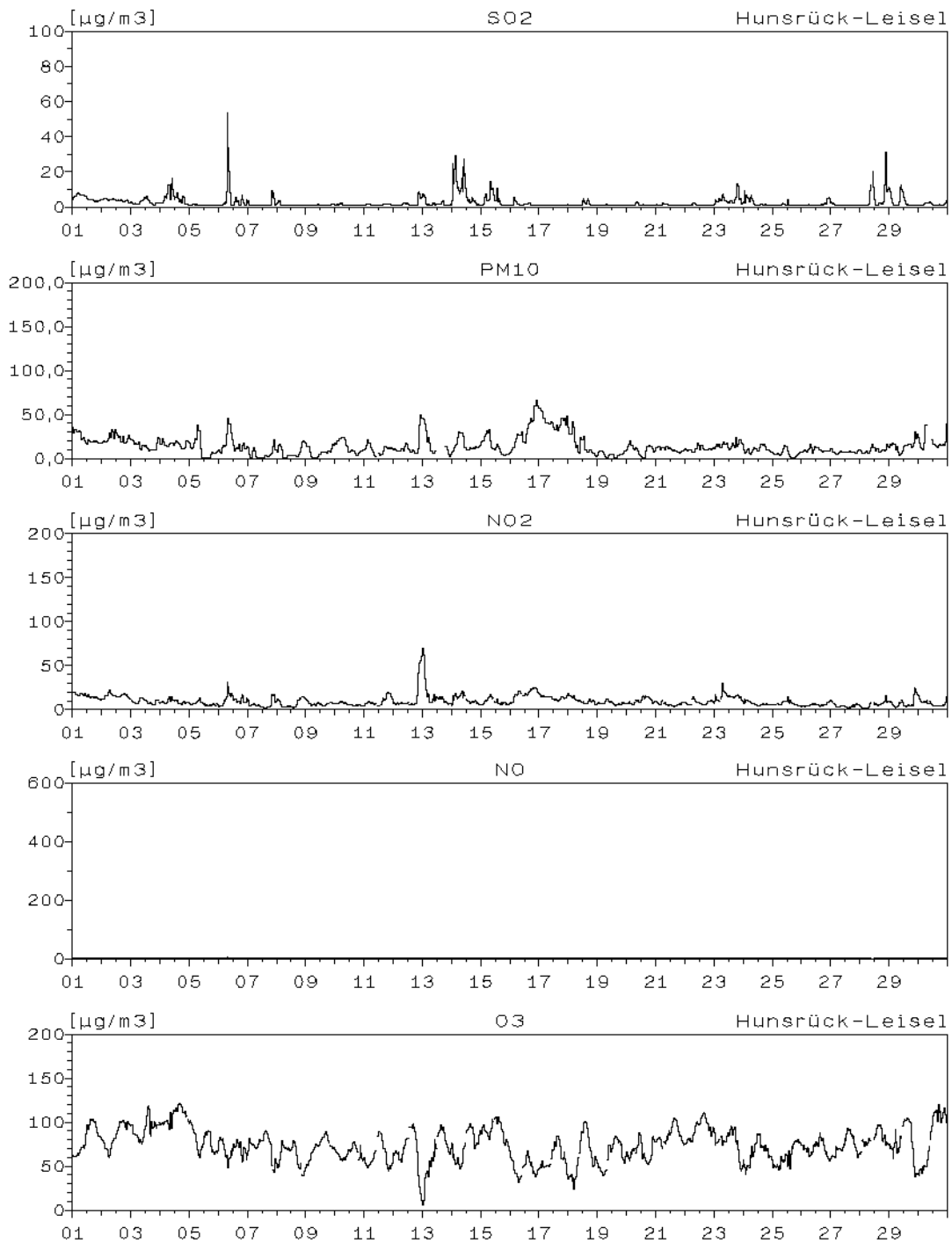

Monatsverlauf der Halbstundenmittelwerte : April 2005

Station: Westeifel-Wascheid

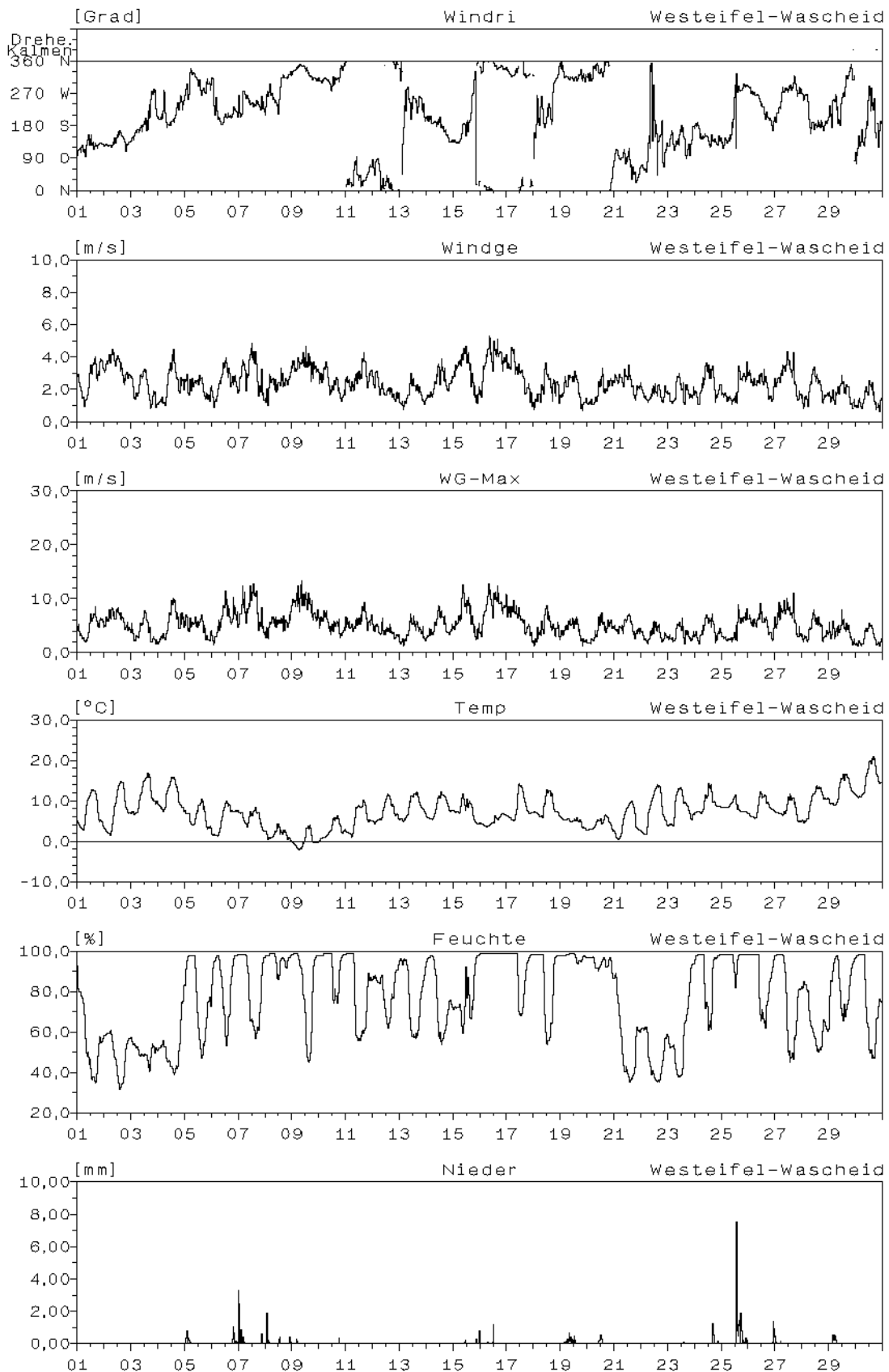

Monatsverlauf der Halbstundenmittelwerte : April 2005
Station: Westeifel-Wascheid

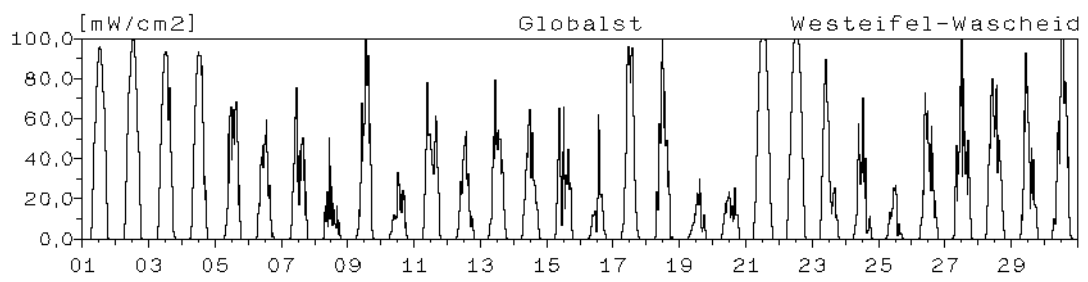

Monatsverlauf der Halbstundenmittelwerte : April 2005

Station: Westeifel-Wascheid

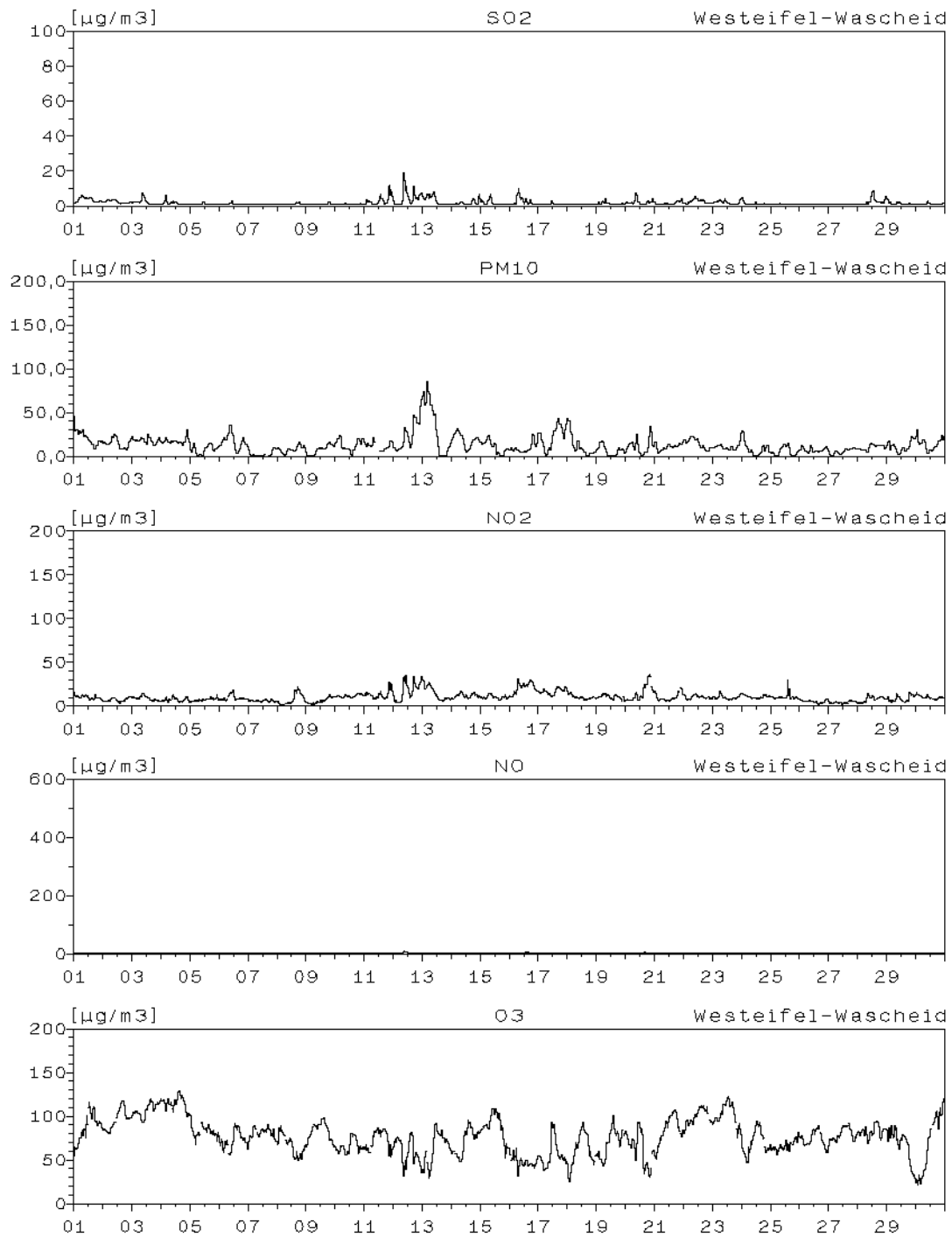

Monatsverlauf der Halbstundenmittelwerte : April 2005

Station: Westerwald-Herdorf

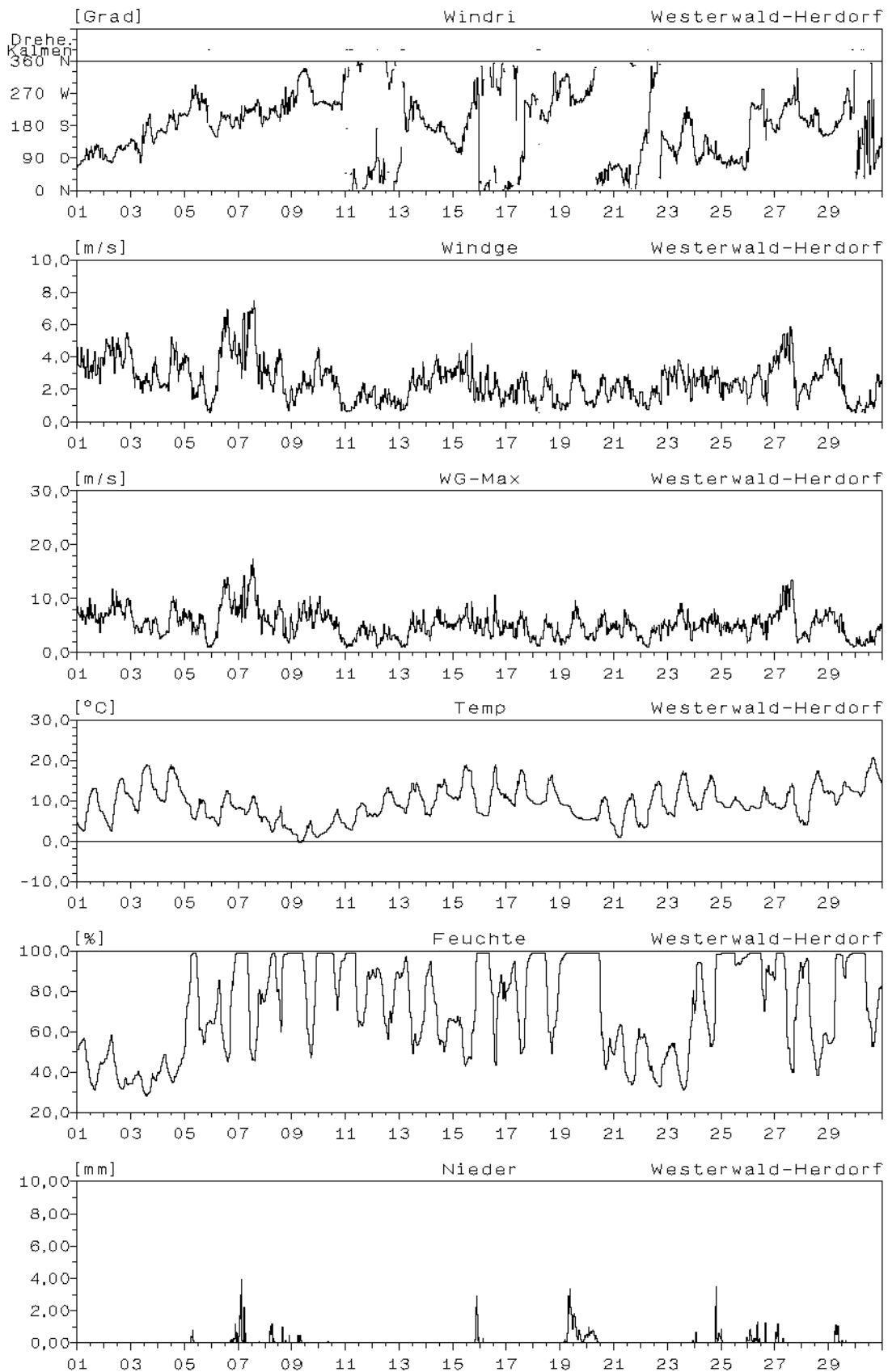

Monatsverlauf der Halbstundenmittelwerte : April 2005
Station: Westerwald-Herdorf

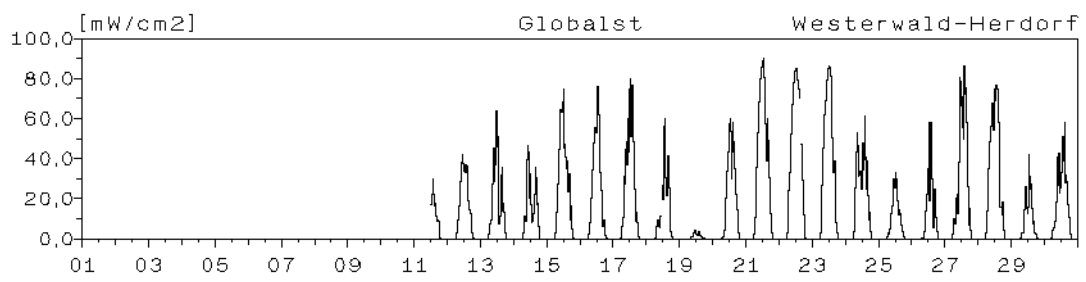

Monatsverlauf der Halbstundenmittelwerte : April 2005

Station: Westerwald-Herdorf

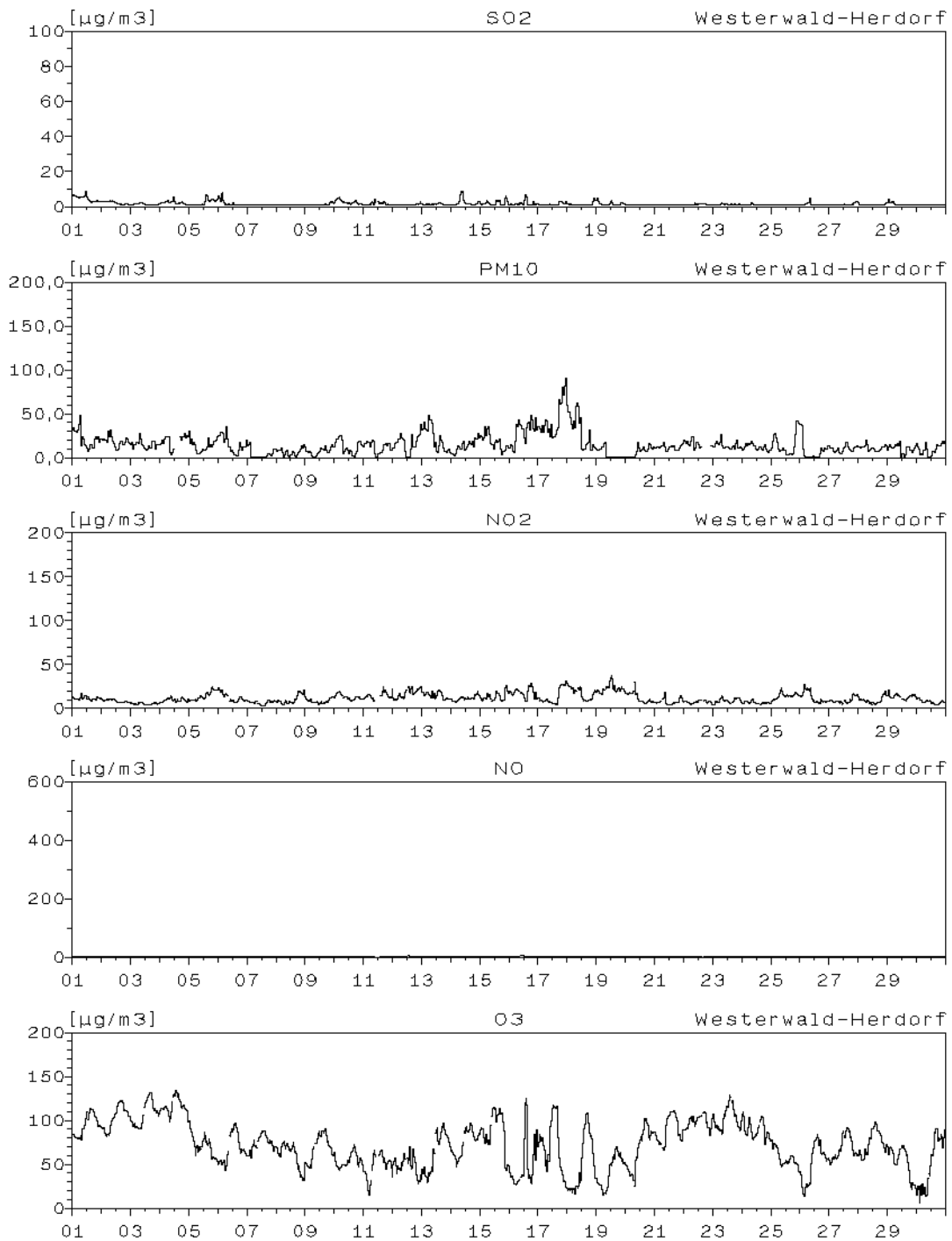

Monatsverlauf der Halbstundenmittelwerte : April 2005 Station: Westerwald-Neuhäusel

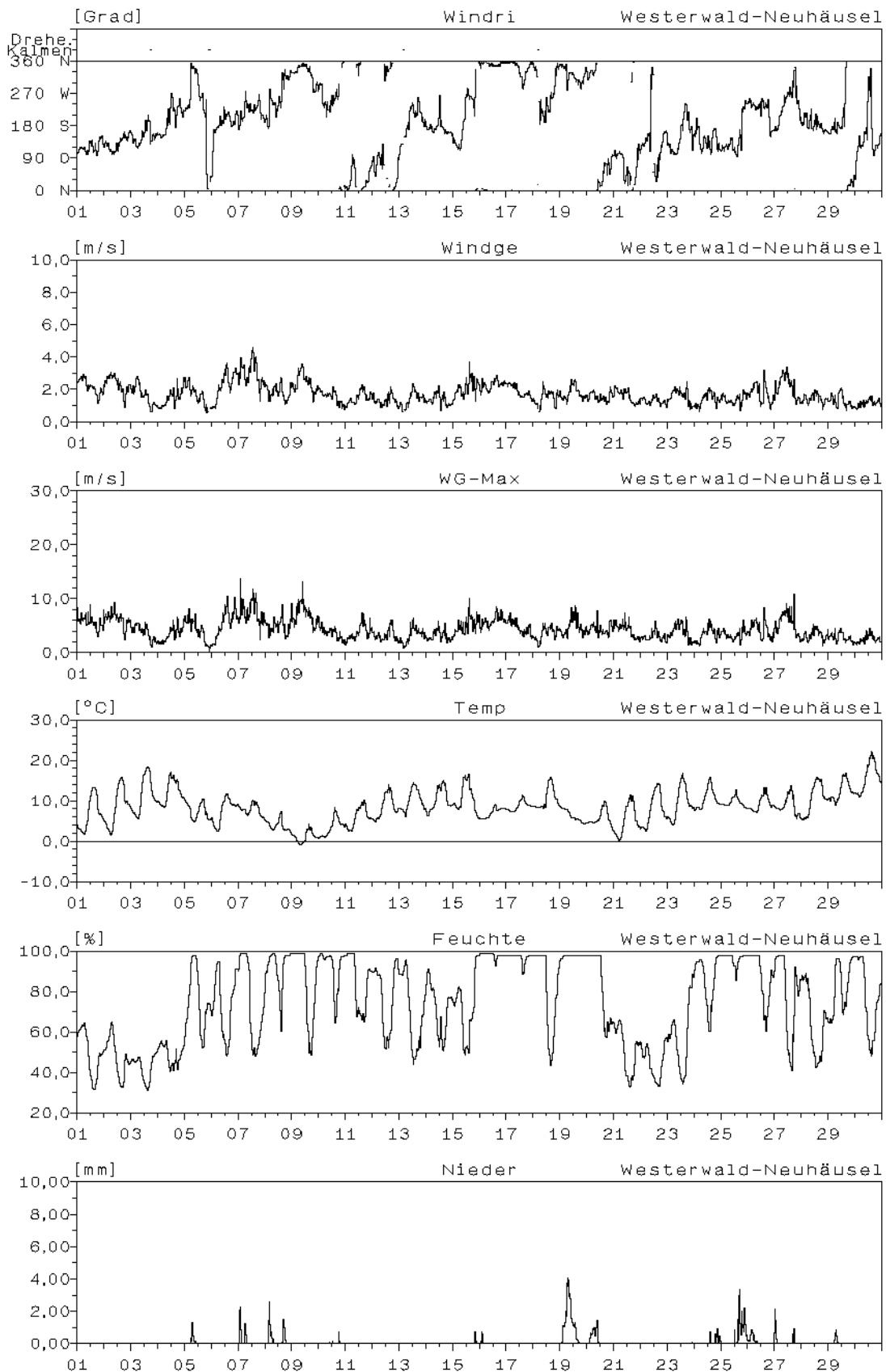

Monatsverlauf der Halbstundenmittelwerte : April 2005
Station: Westerwald-Neuhäusel

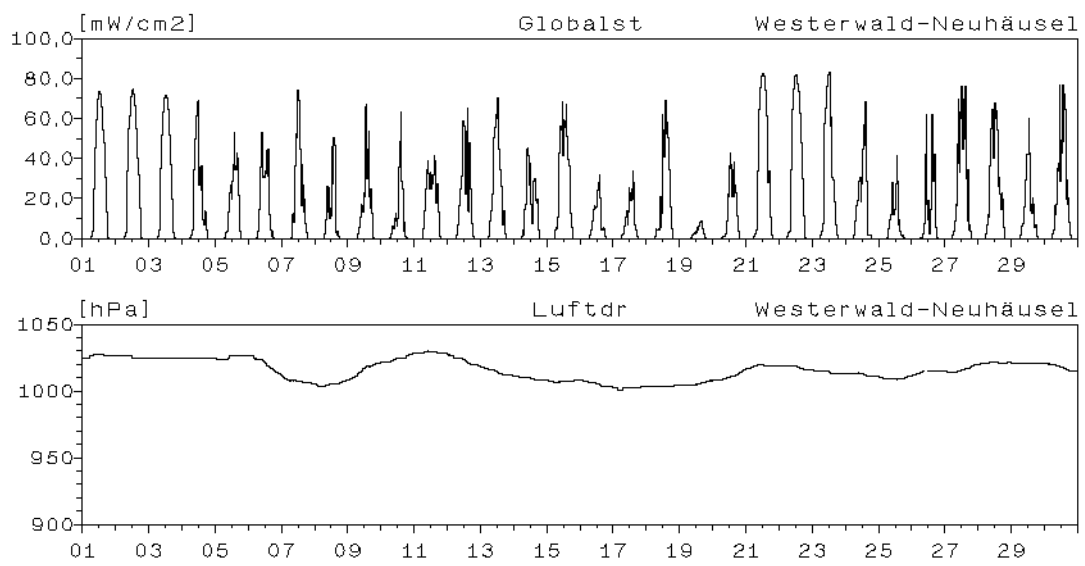

Monatsverlauf der Halbstundenmittelwerte : April 2005 Station: Westerwald-Neuhäusel

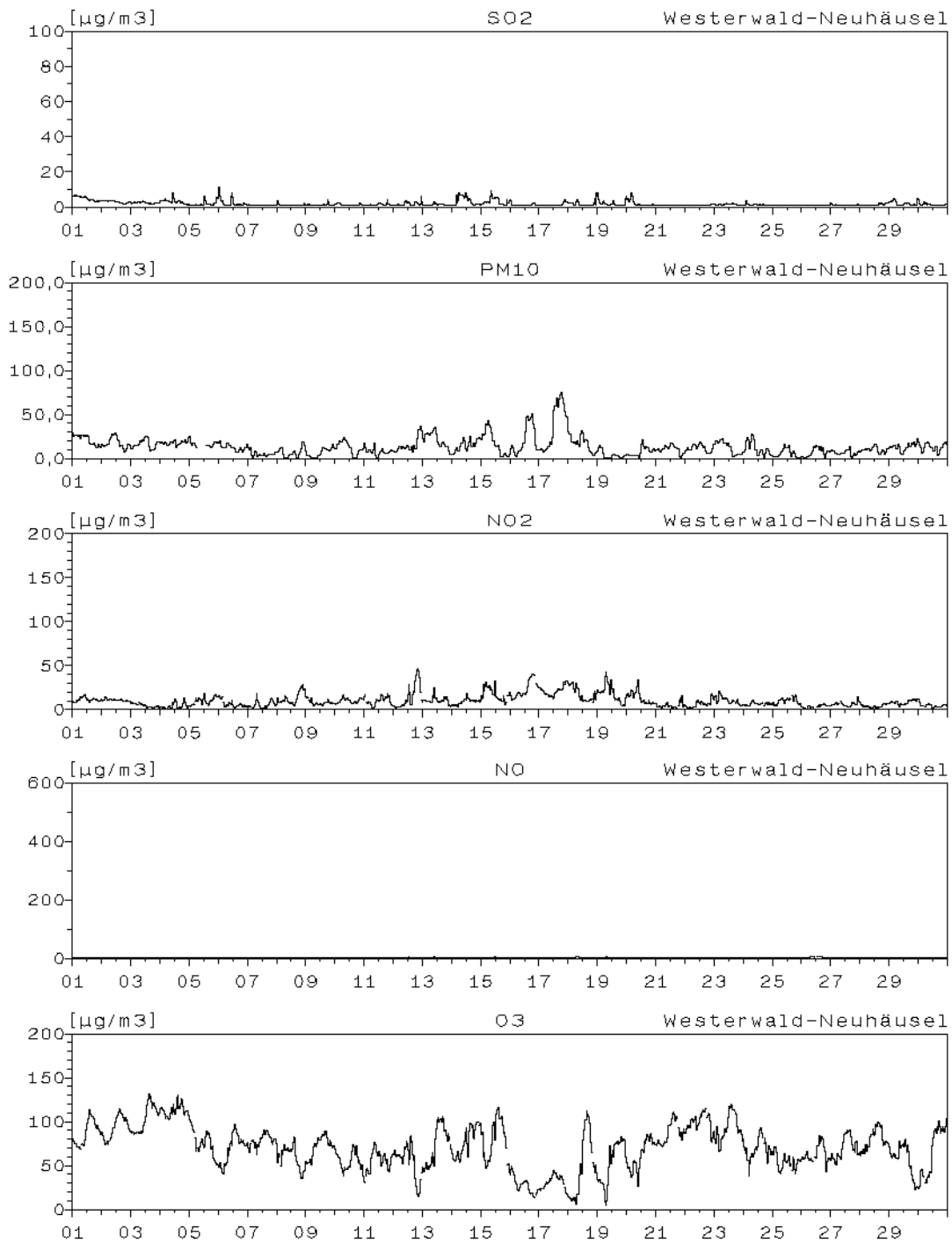

Monatsverlauf der Halbstundenmittelwerte : April 2005 Station: Pfälzerwald-Hortenkopf

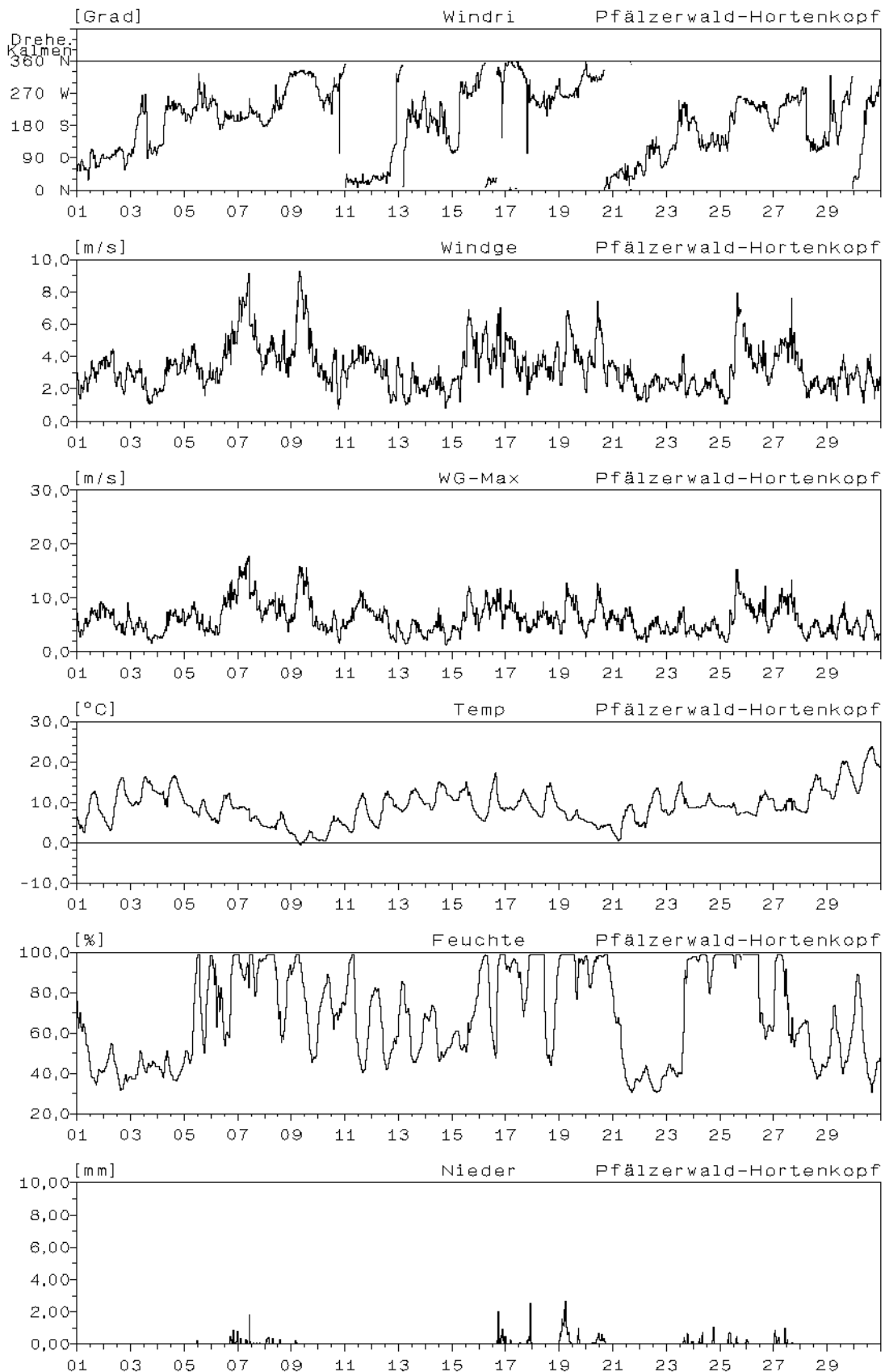

Monatsverlauf der Halbstundenmittelwerte : April 2005
Station: Pfälzerwald-Hortenkopf

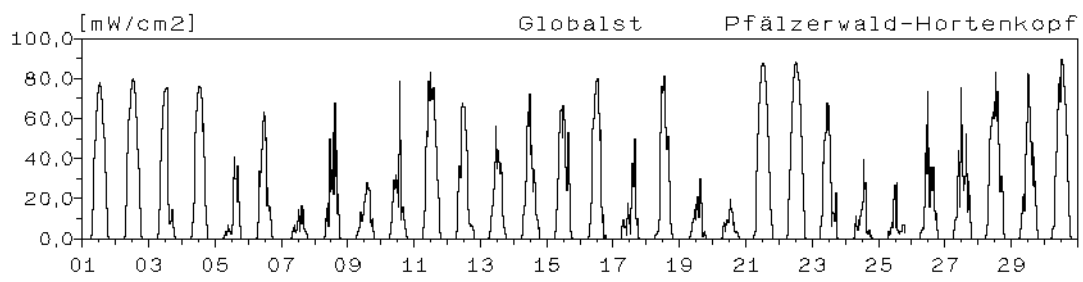

Monatsverlauf der Halbstundenmittelwerte : April 2005 Station: Pfälzerwald-Hortenkopf

